

# Municipio: Ayala

## Jurisdicción Sanitaria III

**Población Total 2018: 88,723 habitantes**  
**Afiliados al Seguro Popular: 50,141 habitantes**

### UNIDADES DE SALUD

UNIDADES DE PRIMER NIVEL: 12  
 UNIDADES DE SEGUNDO NIVEL: 0  
 UNIDADES DE TERCER NIVEL: 0  
 UNIDADES MEDICAS MOVILES: 1  
 1 – TIPO - II

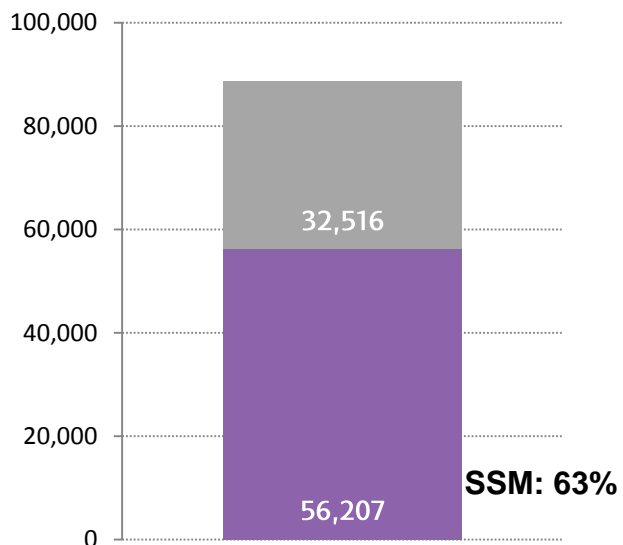
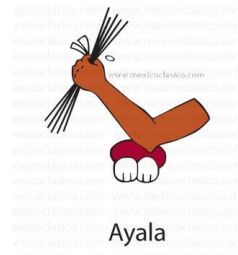

Rango de Edad	Hombres	Mujeres	TOTAL
< 1	874	802	1,676
1 - 4	3,361	3,182	6,543
5 - 9	4,082	4,004	8,086
10 - 14	4,085	3,818	7,903
15 - 19	4,259	3,940	8,199
20 - 24	3,730	3,960	7,690
25 - 29	3,458	3,784	7,242
30 - 34	2,951	3,396	6,347
35 - 39	2,696	3,221	5,917
40 - 44	2,582	3,038	5,620
45 - 49	2,403	2,802	5,205
50 - 54	2,092	2,482	4,574
55 - 59	1,808	2,090	3,898
60 - 64	1,447	1,579	3,026
65-69	1,098	1,220	2,318
70-74	832	945	1,777
75-79	576	624	1,200
80-84	367	392	759
85 y más	331	412	743
<b>Total</b>	<b>43,032</b>	<b>45,691</b>	<b>88,723</b>

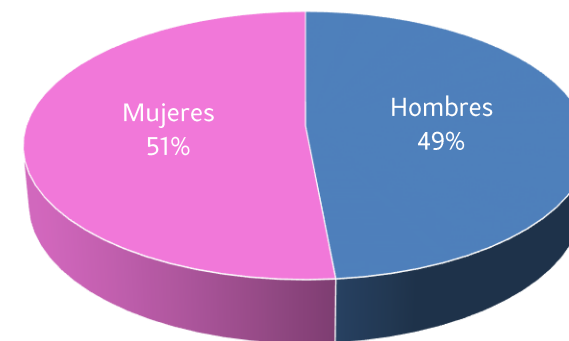



# Ubicación Geográfica

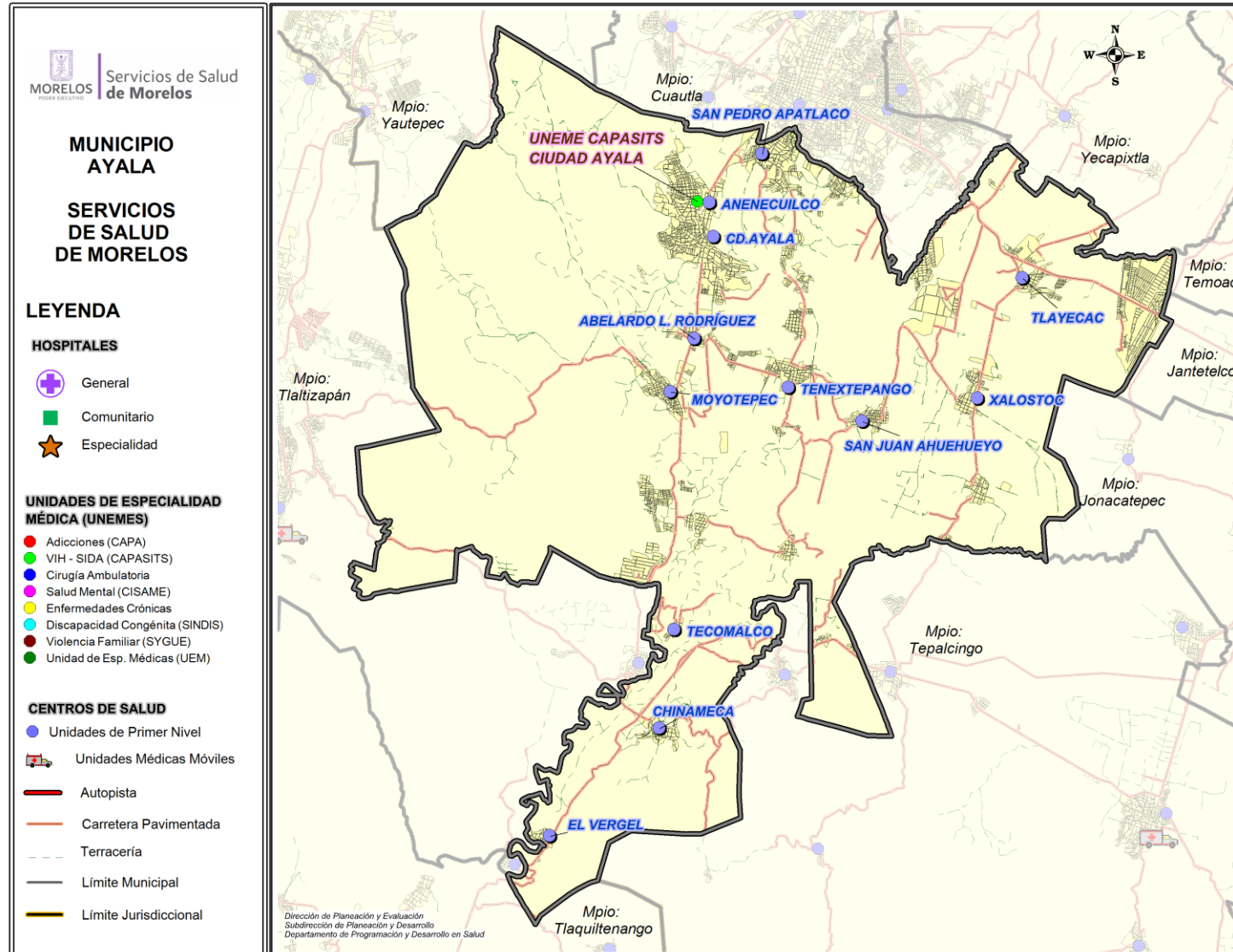



# Centro de Salud Abelardo Rodríguez

## Jurisdicción Sanitaria III

**Población Total: 5,458**

**Población SSM: 3,780**

**\*Afiliados al Seguro Popular: 3,687**

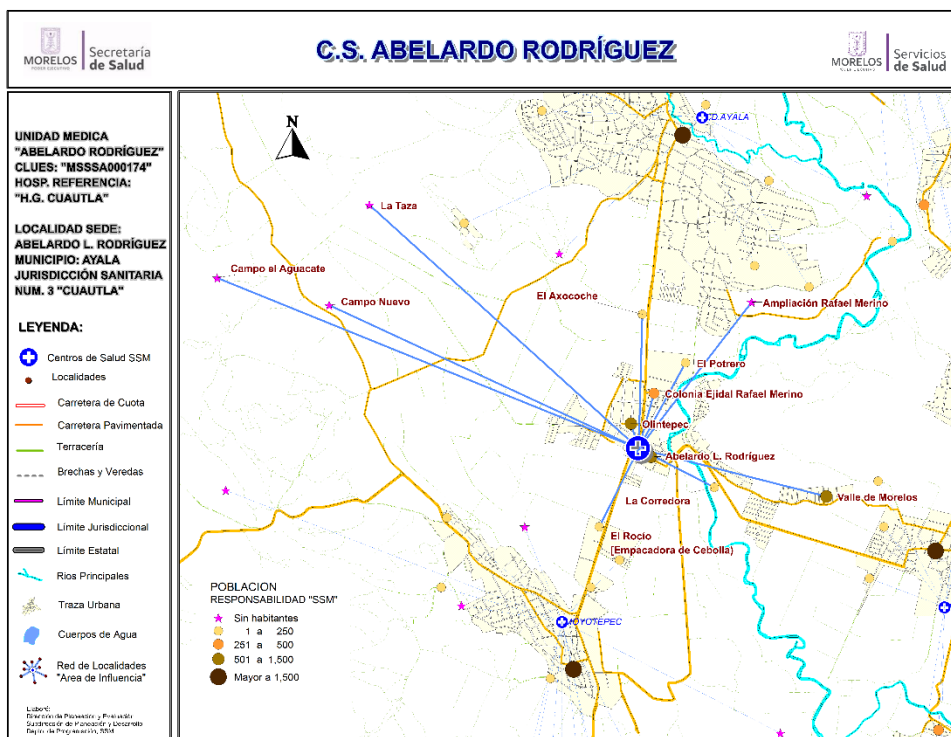

Población del Área de Influencia				
Localidad Sede	Abelardo L. Rodríguez.	Hosp. de Referencia	HOSP. GRAL. DE CUAUTLA	
Clave CLUES	MSSSA000174	Tipo de Unidad	RURAL-01	
No.	CLAVE LOCALIDAD	NOMBRE LOCALIDAD	POBLACIÓN TOTAL 2018	POBLACIÓN RESP. SSM 2018
1	170040002	Abelardo L. Rodríguez	2,191	1,432
2	170040134	Ampliación Rafael Merino	0	0
3	170040187	Campo el Aguacate	0	0
4	170040052	Campo Nuevo	0	0
5	170040054	Colonia Ejidal Rafael Merino	586	443
6	170040155	El Axocoche	7	6
7	170040048	El Potrero	4	4
8	170040053	El Rocío [Empacadora de Cebolla]	40	31
9	170040060	La Corredora	1	1
10	170040148	La Taza	0	0
11	170040016	Olintepec	2,055	1,362
12	170040160	Valle de Morelos	574	501
<b>TOTAL</b>			<b>5,458</b>	<b>3,780</b>

Fuente: Estudio de Regionalización Operativa, 2018

\*REPSS Morelos

## CS Abelardo Rodríguez: Morbilidad / SIS

### MORBILIDAD DEL CS ABELARDO L. RODRIGUEZ (CLUES:MSSSA000174), 2017.

No.	PADECIMIENTO	CLAVE CIE10	CASOS	
			NÚM.	TASA *
1	Infecciones respiratorias agudas	J00-J06, J20, J21 excepto J02.0 y J03.0	203	54.29
2	Infecciones intestinales por otros organismos y las mal definidas	A04, A08-A09 excepto A08.0	61	16.31
3	Infeccion de vías urinarias	N30, N34, N39.0	43	11.50
4	Intoxicacion por picadura de alacran	T63.2, X22	25	6.69
5	Vulvovaginitis	N76	23	6.15
6	Diabetes mellitus no insulino dependiente (Tipo II)	E11-E14	15	4.01
7	Hipertension arterial	I10-I15	7	1.87
8	Quemaduras	T20-T32	6	1.60
9	Infeccion por Virus Zika	U06.9	5	1.34
10	Faringitis y amigdalitis estreptococicas	J02.0, J03.0	3	0.80
	Resto de Diagnosticos		48	12.84
	<b>TOTAL CAUSAS</b>		<b>439</b>	

**POBLACIÓN RESPONSABILIDAD SSM, 2017**

**3739**

Fuente: SUIVE/SSM 2017 (incluye solo casos SSM). Proyección de población 2017, CONAPO-DGIS. \*Tasa por 1,000 hab. del área de influencia de la Unidad Médica.

### REPORTE SIS

Año	2012	2013	2014	2015	2016	2017
Total de Embarazadas 1° vez	81	51	73	61	68	74
Total de embarazadas Adolescentes 1° vez	26	12	21	12	28	13
Total de Pacientes de MPF	134	184	184	180	66	115
Total de Pacientes Referidos	192	135	66	98	109	115
Total de Pacientes Contrareferidos	1	0	1	2	0	4
Total DM en Tratamiento	26	33	50	81	26	31
Total DM en Control	14	9	26	23	10	13
Total HTA en Tratamiento	38	41	29	38	11	13
Total HTA en Control	29	26	24	38	10	12

Fuente: Subsistema de Prestación de Servicios (SIS) cierre anual 2012 - 2017, s/d= sin datos



## CS Abelardo Rodríguez: SINERHIAS y Productividad

Nombre: ABELARDO L. RODRÍGUEZ

CLUES: MSSSA000174

Jurisdicción: No. III

Concepto	2017	Concepto	2017
<b>Infraestructura</b>			
<b>Consultorios</b>	<b>1</b>	<b>Personal de enfermería</b>	<b>2</b>
- Generales	1	- Enfermeras en contacto	2
- Estomatología	0	- Enfermeras en otra actividad	0
- Otros	0		
<b>Salas de expulsión</b>	<b>0</b>	<b>Consulta otorgada</b>	
<b>Recurso humano</b>			
<b>Médicos en contacto</b>	<b>1</b>	<b>Consulta externa</b>	<b>2,214</b>
- Generales	0	- Consulta general	2,214
- Odontólogos	0	- Consulta odontológica	0
- Otros	0	<b>Indicadores de productividad 1/</b>	
<b>Médicos pasantes</b>	<b>1</b>	Consulta general por médico general 2/	8.8
- P. de medicina	1	Consulta odontológica por odontólogo 3/	0.0
- P. de odontología	0		

1/ Se consideran 252 días hábiles.

2/ Incluye consulta general y médicos generales más pasantes de medicina.

3/ Incluye consulta odontológica y odontólogos más pasantes de odontología.

Fuente: SSA/DGIS/Cubos dinámicos de información 2017.





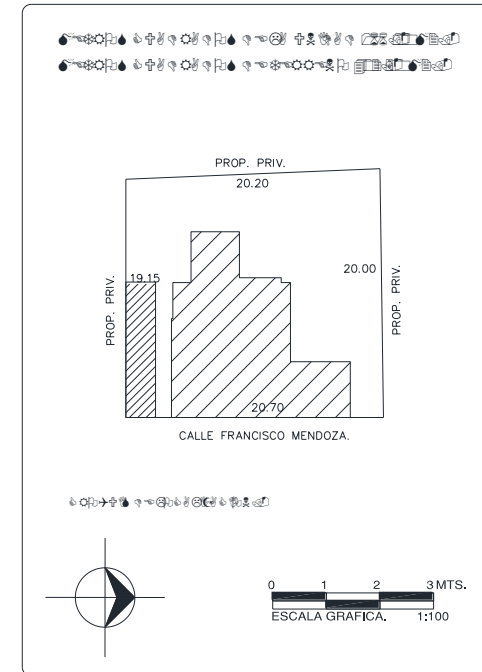
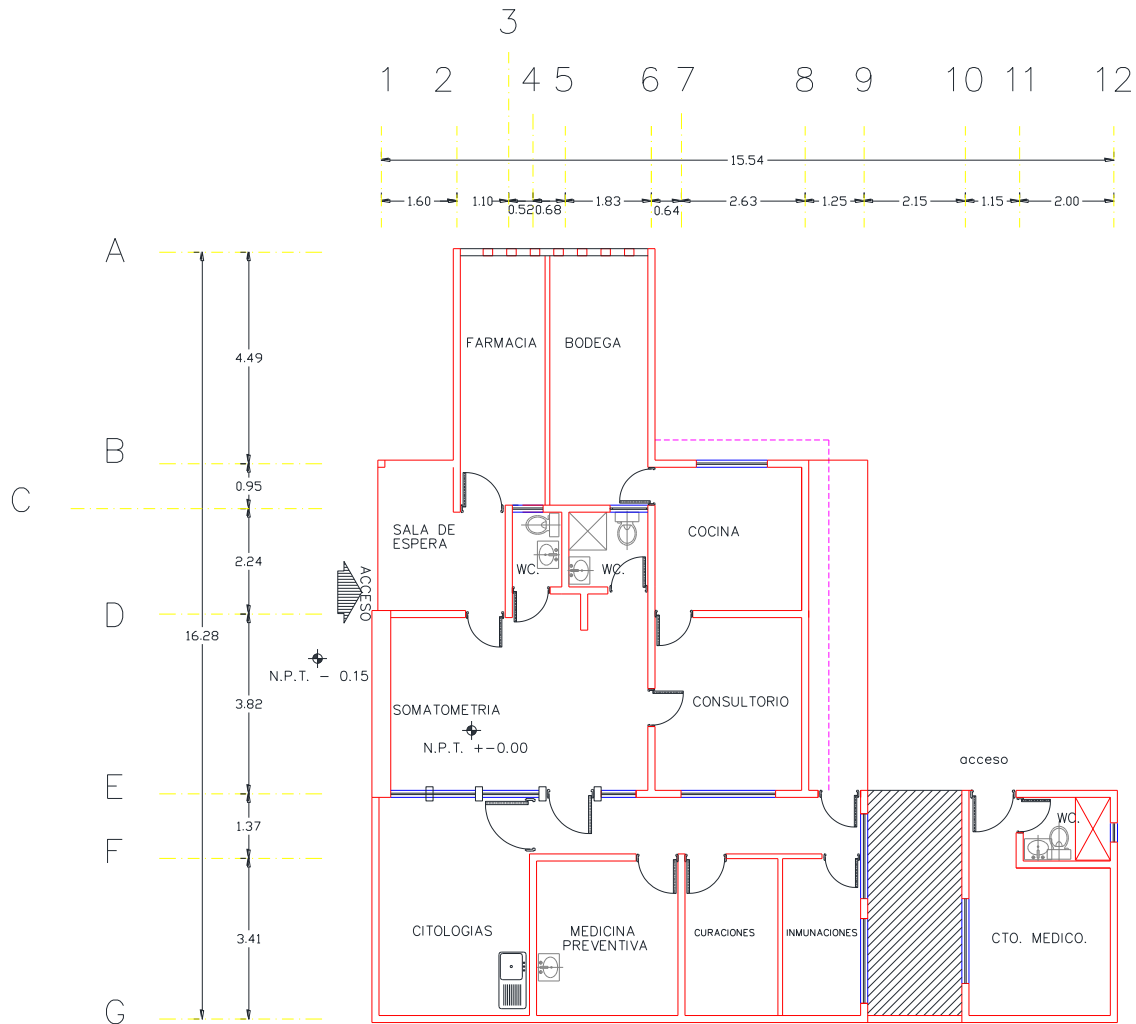

SINERHIAS/SIS/ Cubos dinámicos 2017.

Elaboró: Departamento de Evaluación



# CS Abelardo Rodríguez: Plano arquitectónico



CENTRO DE SALUD: 	FECHA DE CONSTRUCCIÓN: ---	
JURISDICCION SANITARIA: 		
MUNICIPIO: 	LOCALIDAD: 	
PLANO: 		
CLAVE CLUES: 	FECHA DE ACTUALIZACIÓN: 	VALIDO: 
REALIZÓ LEVANTAMIENTO: 		



## Centro de Salud Anenecuilco

### Jurisdicción Sanitaria III

**Población Total: 12,380**

**Población SSM: 7,445**

**\*Afiliados al Seguro Popular: 6,906**

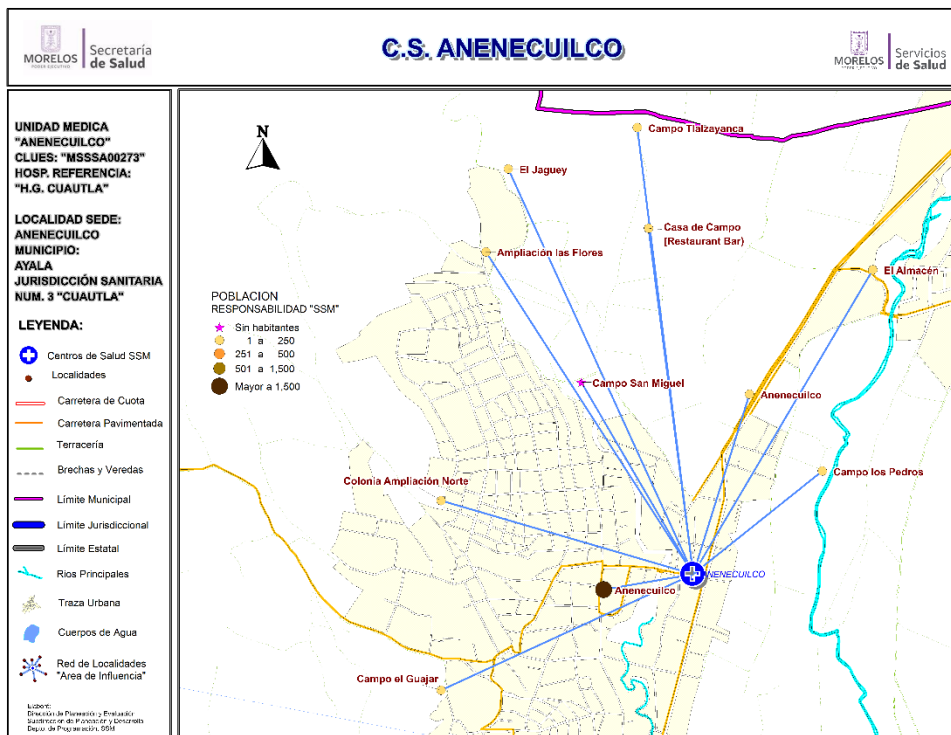

Fuente: Estudio de Regionalización Operativa, 2018

\*REPS Morelos

### Población del Área de Influencia

No.	CLAVE LOCALIDAD	NOMBRE LOCALIDAD	POBLACIÓN TOTAL 2018	POBLACIÓN RESP. SSM 2018
1	170040133	Ampliación las Flores	62	50
2	170040004	Anenecuilco	12,123	7,250
3	170040126	Anenecuilco	3	3
4	170040092	Campo el Guajar	6	5
5	170040150	Campo los Pedros	2	2
6	170040151	Campo San Miguel	0	0
7	170040193	Campo Tlalzanca	8	7
8	170040123	Casa de Campo [Restaurante-Bar]	1	1
9	170040158	Colonia Ampliación Norte	58	43
10	170040058	El Almacén	105	73
11	170040079	El Jagüey	12	11
<b>TOTAL</b>			<b>12,380</b>	<b>7,445</b>



## CS Anenecuilco: Morbilidad / SIS

### MORBILIDAD DEL CS ANENECUILCO (CLUES:MSSSA000273), 2017.

No.	PADECIMIENTO	CLAVE CIE10	CASOS	
			NÚM.	TASA *
1	Infecciones respiratorias agudas	J00-J06, J20, J21 excepto J02.0 y J03.0	1496	203.12
2	Infeccion de vias urinarias	N30, N34, N39.0	349	47.39
3	Infecciones intestinales por otros organismos y las mal definidas	A04, A08-A09 excepto A08.0	208	28.24
4	Ulceras, gastritis y duodenitis	K25-K29	140	19.01
5	Intoxicacion por picadura de alacran	T63.2, X22	95	12.90
6	Vulvovaginitis	N76	72	9.78
7	Faringitis y amigdalitis estreptococicas	J02.0, J03.0	60	8.15
8	Otitis media aguda	H65.0-H65.1	57	7.74
9	Candidiasis urogenital	B37.3-B37.4	43	5.84
10	Conjuntivitis	H10	40	5.43
	Resto de Diagnosticos		1997	271.15
	<b>TOTAL CAUSAS</b>		<b>4557</b>	

**POBLACIÓN RESPONSABILIDAD SSM, 2017**

**7365**

Fuente: SUIVE/SSM 2017 (incluye solo casos SSM). Proyección de población 2017, CONAPO-DGIS. \*Tasa por 1,000 hab. del área de influencia de la Unidad Médica.

### REPORTE SIS

Año	2012	2013	2014	2015	2016	2017
Total de Embarazadas 1° vez	169	163	109	108	122	184
Total de embarazadas Adolescentes 1° vez	52	36	24	25	26	34
Total de Pacientes de MPF	220	315	338	379	401	391
Total de Pacientes Referidos	271	454	350	303	303	456
Total de Pacientes Contrareferidos	6	0	0	0	0	0
Total DM en Tratamiento	84	52	60	67	82	61
Total DM en Control	39	29	29	34	9	24
Total HTA en Tratamiento	122	53	63	62	118	72
Total HTA en Control	103	34	39	42	79	35

Fuente: Subsistema de Prestación de Servicios (SIS) cierre anual 2012 - 2017, s/d= sin datos



# CS Anenecuilco: SINERHIAS y Productividad

**Nombre:** ANENECUILCO

**CLUES:** MSSSA000273

**Jurisdicción:** No. III

Concepto	2017	Concepto	2017
<b>Infraestructura</b>			
<b>Consultorios</b>	<b>2</b>	<b>Personal de enfermería</b>	<b>6</b>
- Generales	2	- Enfermeras en contacto	6
- Estomatología	0	- Enfermeras en otra actividad	0
- Otros	0		
<b>Salas de expulsión</b>	<b>0</b>		
<b>Recurso humano</b>			
<b>Médicos en contacto</b>	<b>4</b>	<b>Consulta otorgada</b>	
- Generales	2	<b>Consulta externa</b>	<b>11,950</b>
- Odontólogos	0	- Consulta general	11,942
- Otros	0	- Consulta odontológica	8
<b>Médicos pasantes</b>	<b>2</b>		
- P. de medicina	2		
- P. de odontología	0		
		<b>Indicadores de productividad 1/</b>	
		Consulta general por médico general 2/	11.8
		Consulta odontológica por odontólogo 3/	0.0

1/ Se consideran 252 días hábiles.

2/ Incluye consulta general y médicos generales más pasantes de medicina.

3/ Incluye consulta odontológica y odontólogos más pasantes de odontología.

Fuente: SSA/DGIS/Cubos dinámicos de información 2017.

SINERHIAS/SIS/ Cubos dinámicos 2017.

Elaboró: Departamento de Evaluación





## Centro de Salud Ciudad Ayala

### Jurisdicción Sanitaria III

**Población Total: 7,817**

**Población SSM: 3,767**

**\*Afiliados al Seguro Popular: 3,519**

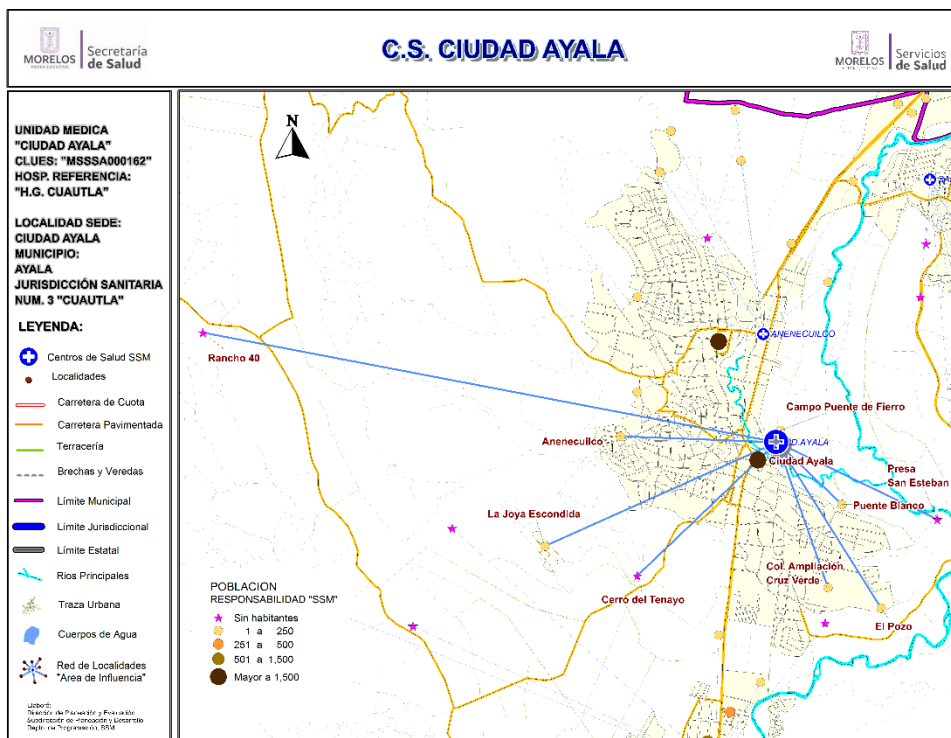

### Población del Área de Influencia

No.	CLAVE LOCALIDAD	NOMBRE LOCALIDAD	POBLACIÓN TOTAL 2018	POBLACIÓN RESP. SSM 2018
1	170040149	Anenecuilco	105	91
2	170040166	Campo Puente de Fierro	1	1
3	170040101	Cerro del Tenayo	0	0
4	170040001	Ciudad Ayala	7,627	3,624
5	170040157	Colonia Ampliación Cruz Verde	26	22
6	170040109	El Pozo	27	17
7	170040108	La Joya Escondida	6	2
8	170040062	Presa San Esteban	0	0
9	170040130	Puente Blanco	25	10
10	170040165	Rancho 40	0	0
<b>TOTAL</b>			<b>7,817</b>	<b>3,767</b>



## CS Ciudad Ayala: Morbilidad / SIS

### MORBILIDAD DEL CS CD.AYALA (CLUES:MSSSA000162), 2017.

No.	PADECIMIENTO	CLAVE CIE10	CASOS	
			NÚM.	TASA *
1	Infecciones respiratorias agudas	J00-J06, J20, J21 excepto J02.0 y J03.0	368	98.71
2	Infecciones intestinales por otros organismos y las mal definidas	A04, A08-A09 excepto A08.0	96	25.75
3	Infeccion de vias urinarias	N30, N34, N39.0	63	16.90
4	Intoxicacion por picadura de alacran	T63.2, X22	38	10.19
5	Faringitis y amigdalitis estreptococicas	J02.0, J03.0	21	5.63
6	Vulvovaginitis	N76	18	4.83
7	Otitis media aguda	H65.0-H65.1	17	4.56
8	Violencia intrafamiliar	Y07.0-Y07.2	10	2.68
9	Conjuntivitis	H10	8	2.15
10	Candidiasis urogenital	B37.3-B37.4	7	1.88
	Resto de Diagnosticos		114	30.58
	<b>TOTAL CAUSAS</b>		<b>760</b>	

**POBLACIÓN RESPONSABILIDAD SSM, 2017**

**3728**

Fuente: SUIVE/SSM 2017 (incluye solo casos SSM). Proyección de población 2017, CONAPO-DGIS. \*Tasa por 1,000 hab. del área de influencia de la Unidad Médica.

### REPORTE SIS

Año	2012	2013	2014	2015	2016	2017
Total de Embarazadas 1° vez	80	82	91	68	85	69
Total de embarazadas Adolescentes 1° vez	24	22	23	16	38	13
Total de Pacientes de MPF	239	279	308	251	310	92
Total de Pacientes Referidos	309	248	239	330	235	125
Total de Pacientes Contrareferidos	0	1	5	137	0	0
Total DM en Tratamiento	25	38	86	68	58	56
Total DM en Control	9	17	60	27	23	12
Total HTA en Tratamiento	12	35	39	51	43	38
Total HTA en Control	9	26	33	38	41	31

Fuente: Subsistema de Prestación de Servicios (SIS) cierre anual 2012 - 2017, s/d= sin datos

Diagnóstico de Salud Estatal  
D. R. Servicios de Salud de Morelos 2018, México.



# CS Ciudad Ayala: SINERHIAS y Productividad

**Nombre:** CD. AYALA  
**CLUES:** MSSSA000162  
**Jurisdicción:** No. III

Concepto	2017	Concepto	2017
<b>Infraestructura</b>			
<b>Consultorios</b>	<b>3</b>	<b>Personal de enfermería</b>	<b>5</b>
- Generales	2	- Enfermeras en contacto	5
- Estomatología	1	- Enfermeras en otra actividad	0
- Otros	0		
<b>Salas de expulsión</b>	<b>0</b>		
<b>Recurso humano</b>			
<b>Médicos en contacto</b>	<b>4</b>	<b>Consulta otorgada</b>	
- Generales	1	<b>Consulta externa</b>	<b>8,297</b>
- Odontólogos	1	- Consulta general	6,944
- Otros	0	- Consulta odontológica	1,353
<b>Médicos pasantes</b>	<b>2</b>		
- P. de medicina	1		
- P. de odontología	1		
		<b>Indicadores de productividad 1/</b>	
		Consulta general por médico general 2/	13.8
		Consulta odontológica por odontólogo 3/	2.7

1/ Se consideran 252 días hábiles.

2/ Incluye consulta general y médicos generales más pasantes de medicina.

3/ Incluye consulta odontológica y odontólogos más pasantes de odontología.

Fuente: SSA/DGIS/Cubos dinámicos de información 2017.

SINERHIAS/SIS/ Cubos dinámicos 2017.

Elaboró: Departamento de Evaluación



# CS Ciudad Ayala: Plano arquitectónico

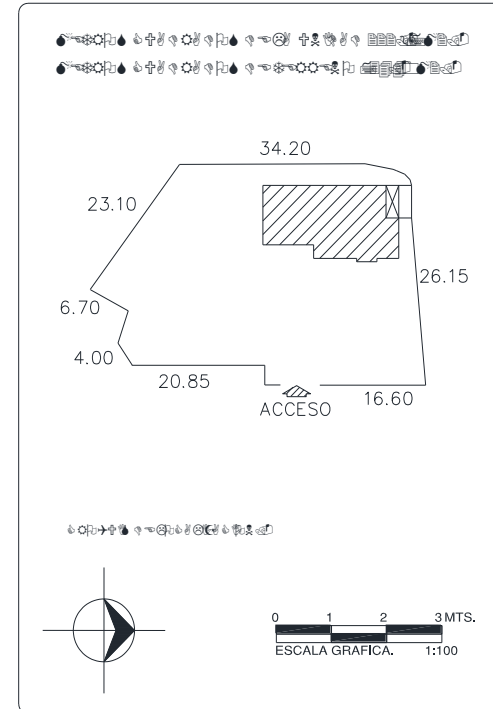
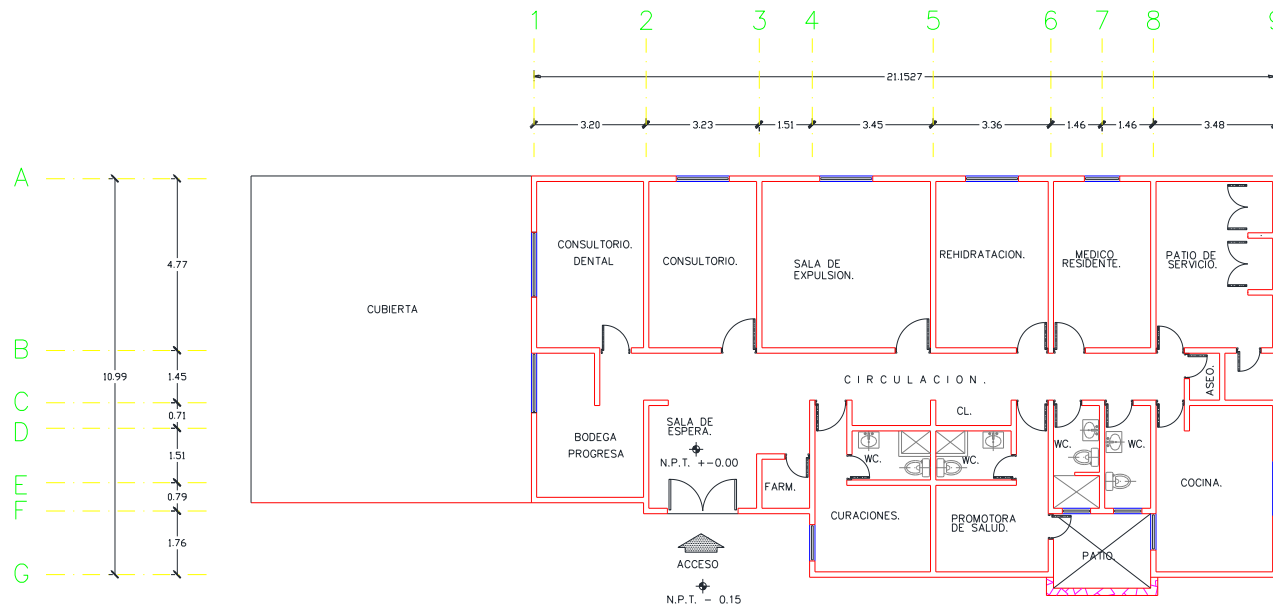

CENTRO DE SALUD:	FECHA DE CONSTRUCCIÓN:
JURISDICCION SANITARIA:	
MUNICIPIO:	LOCALIDAD:
PLANO:	
CLAVE CLUES:	FECHA DE ACTUALIZACIÓN: VALIDÓ:
REALIZÓ LEVANTAMIENTO:	



# Centro de Salud Chinameca

## Jurisdicción Sanitaria III

**Población Total: 3,326**

**Población SSM: 2,410**

**\*Afiliados al Seguro Popular: 2,548**

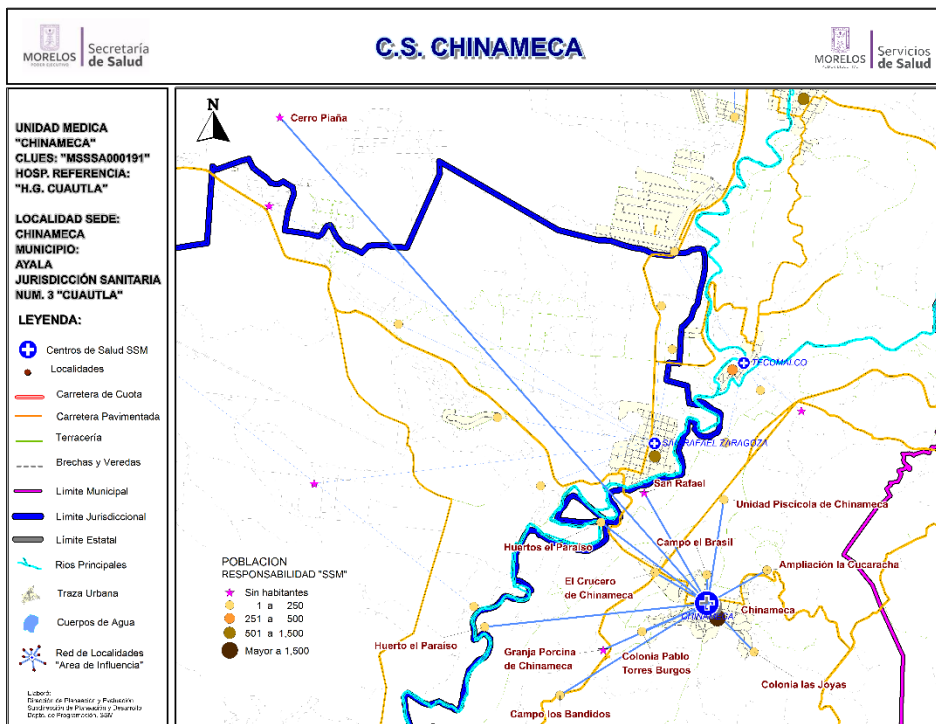

\*REPSS Morelos

\*\*.- Como consta en la minuta de la tercera Sesión del Comité Estatal de Referencia y Contrareferencia de Pacientes, realizada el 30 de noviembre de 2016, este Centro de Salud refiere pacientes que requieran atención médica de especialidad ambulatoria u hospitalaria, al Hospital Gral. de Jojutla. Las pacientes embarazadas de "Bajo Riesgo" serán enviadas al Centro de Salud Centinela de Atlatlahucan.

### Población del Área de Influencia

Localidad Sede		CHINAMECA	Hosp. de Referencia	HOSP. GRAL. DE JOJUTLA **
Clave CLUES		MSSSA000191	Tipo de Unidad	RURAL-01
No.	CLAVE LOCALIDAD	NOMBRE LOCALIDAD	POBLACIÓN TOTAL 2018	POBLACIÓN RESP. SSM 2018
1	170040186	Ampliación la Cucaracha	6	5
2	170040188	Campo el Brasil	4	4
3	170040175	Campo los Bandidos	4	4
4	170040047	Cerro Piaña	0	0
5	170040008	Chinameca	3,248	2,345
6	170040167	Colonia las Joyas	6	5
7	170040168	Colonia Pablo Torres Burgos	11	10
8	170040139	El Crucero de Chinameca	34	25
9	170040106	Granja Porcina de Chinameca	0	0
10	170040179	Huerto el Paraíso	2	2
11	170040173	Huertos el Paraíso	1	1
12	170040181	San Rafael	0	0
13	170040056	Unidad Piscícola de Chinameca	10	9
<b>TOTAL</b>			<b>3,326</b>	<b>2,410</b>



## CS Chinameca: Morbilidad / SIS

### MORBILIDAD DEL CS CHINAMECA (CLUES:MSSSA000191), 2017.

No.	PADECIMIENTO	CLAVE CIE10	CASOS	
			NÚM.	TASA *
1	Infecciones respiratorias agudas	J00-J06, J20, J21 excepto J02.0 y J03.0	884	370.81
2	Infecciones intestinales por otros organismos y las mal definidas	A04, A08-A09 excepto A08.0	180	75.50
3	Infección de vías urinarias	N30, N34, N39.0	162	67.95
4	Intoxicación por picadura de alacrán	T63.2, X22	111	46.56
5	Faringitis y amigdalitis estreptococicas	J02.0, J03.0	87	36.49
6	Vulvovaginitis	N76	64	26.85
7	Otitis media aguda	H65.0-H65.1	42	17.62
8	Conjuntivitis	H10	36	15.10
9	Úlceras, gastritis y duodenitis	K25-K29	29	12.16
10	Desnutrición leve	E44.1	12	5.03
	Resto de Diagnósticos		622	260.91
	<b>TOTAL CAUSAS</b>		<b>2229</b>	

**POBLACIÓN RESPONSABILIDAD SSM, 2017**

**2384**

Fuente: SUIVE/SSM 2017 (incluye solo casos SSM). Proyección de población 2017, CONAPO-DGIS. \*Tasa por 1,000 hab. del área de influencia de la Unidad Médica.

### REPORTE SIS

Año	2012	2013	2014	2015	2016	2017
Total de Embarazadas 1° vez	48	62	35	54	45	66
Total de embarazadas Adolescentes 1° vez	10	19	10	17	11	18
Total de Pacientes de MPF	97	127	85	98	107	108
Total de Pacientes Referidos	93	116	160	206	228	203
Total de Pacientes Contrareferidos	3	8	20	13	0	0
Total DM en Tratamiento	51	60	66	81	83	100
Total DM en Control	21	32	36	1	22	45
Total HTA en Tratamiento	52	41	62	69	80	71
Total HTA en Control	23	33	50	46	50	51

Fuente: Subsistema de Prestación de Servicios (SIS) cierre anual 2012 - 2017, s/d= sin datos



## CS Chinameca: SINERHIAS y Productividad

Nombre: CHINAMECA

CLUES: MSSSA000191

Jurisdicción: No. III

Concepto	2017	Concepto	2017
<b>Infraestructura</b>			
<b>Consultorios</b>	<b>2</b>	<b>Personal de enfermería</b>	<b>3</b>
- Generales	2	- Enfermeras en contacto	3
- Estomatología	0	- Enfermeras en otra actividad	0
- Otros	0		
<b>Salas de expulsión</b>	<b>0</b>	<b>Consulta otorgada</b>	
		<b>Consulta externa</b>	<b>6,620</b>
		- Consulta general	6,620
		- Consulta odontológica	0
<b>Recurso humano</b>			
<b>Médicos en contacto</b>	<b>4</b>	<b>Indicadores de productividad 1/</b>	
- Generales	2	Consulta general por médico general 2/	6.6
- Odontólogos	0	Consulta odontológica por odontólogo 3/	0.0
- Otros	0		
<b>Médicos pasantes</b>	<b>2</b>		
- P. de medicina	2		
- P. de odontología	0		

1/ Se consideran 252 días hábiles.

2/ Incluye consulta general y médicos generales más pasantes de medicina.

3/ Incluye consulta odontológica y odontólogos más pasantes de odontología.

Fuente: SSA/DGIS/Cubos dinámicos de información 2017.

SINERHIAS/SIS/ Cubos dinámicos 2017.

Elaboró: Departamento de Evaluación



# CS Chinameca: Plano arquitectónico

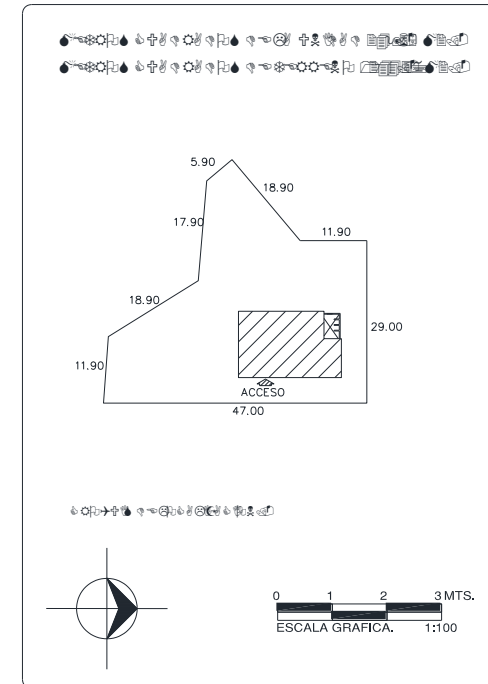
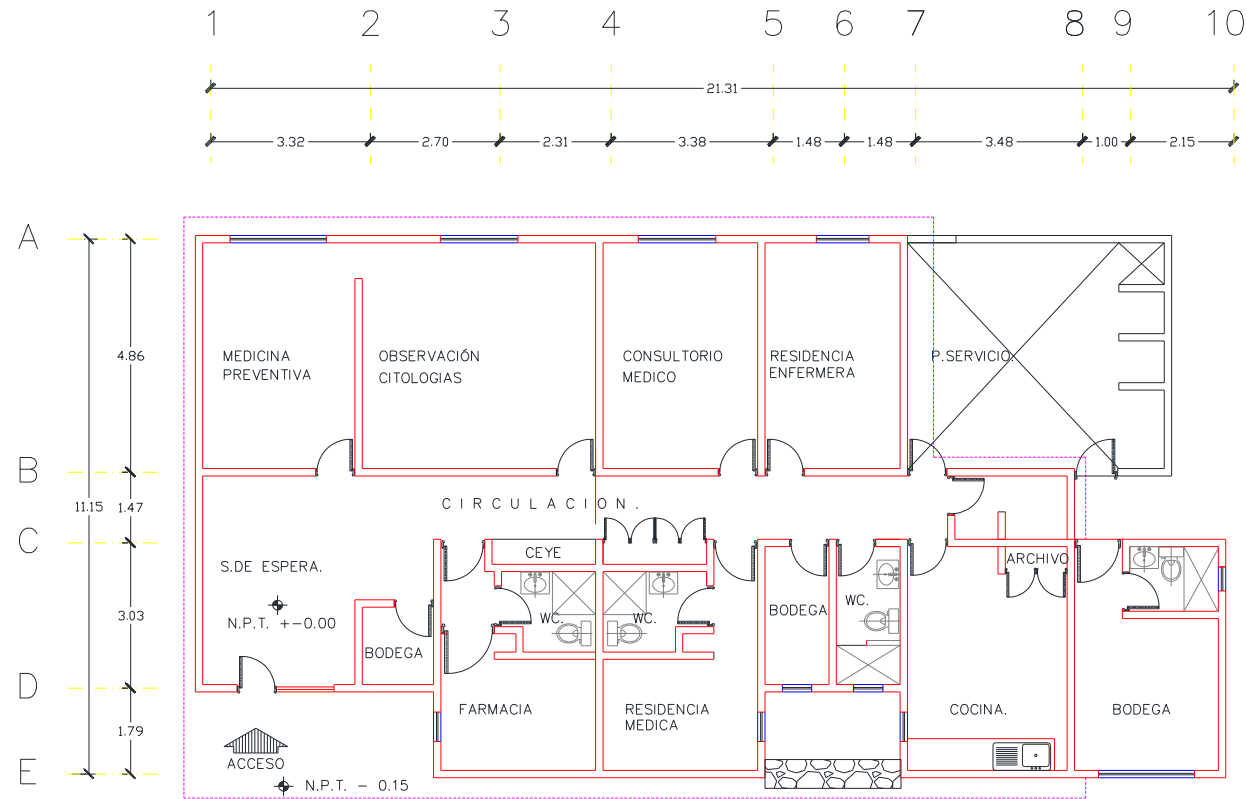

CENTRO DE SALUD:	FECHA DE CONSTRUCCIÓN:	
JURISDICCION SANITARIA:		
MUNICIPIO:	LOCALIDAD:	
PLANO:		
CLAVE CLUES:	FECHA DE ACTUALIZACIÓN:	VALIDO:
REALIZÓ LEVANTAMIENTO:		



## Centro de Salud El Vergel

### Jurisdicción Sanitaria III

**Población Total: 933**

**Población SSM: 737**

**\*Afiliados al Seguro Popular: 803**

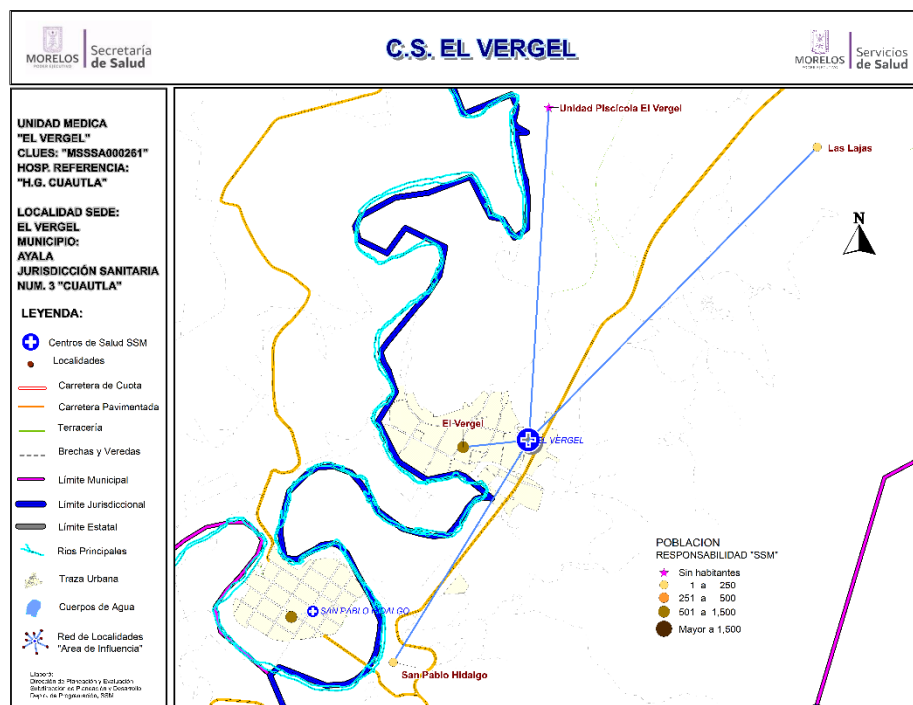

Fuente: Estudio de Regionalización Operativa, 2018

\*REPSS Morelos

\*\*.- Como consta en la minuta de la tercera Sesión del Comité Estatal de Referencia y Contrareferencia de Pacientes, realizada el 30 de noviembre de 2016, este Centro de Salud refiere pacientes que requieran atención médica de especialidad ambulatoria u hospitalaria, al Hospital Gral. de Jojutla. Las pacientes embarazadas de "Bajo Riesgo" serán enviadas al Centro de Salud Centinela de Atlatlahucan.

### Población del Área de Influencia

No.	CLAVE LOCALIDAD	NOMBRE LOCALIDAD	POBLACIÓN TOTAL 2018	POBLACIÓN RESP. SSM 2018
1	170040028	El Vergel	930	734
2	170040141	Las Lajas	2	2
3	170040185	San Pablo Hidalgo	1	1
4	170040057	Unidad Piscícola el Vergel	0	0
<b>TOTAL</b>			<b>933</b>	<b>737</b>



## CS El Vergel: Morbilidad / SIS

### MORBILIDAD DEL CS EL VERGEL (CLUES:MSSSA000261), 2017.

No.	PADECIMIENTO	CLAVE CIE10	CASOS	
			NÚM.	TASA *
1	Infecciones respiratorias agudas	J00-J06, J20, J21 excepto J02.0 y J03.0	763	1046.64
2	Infecciones intestinales por otros organismos y las mal definidas	A04, A08-A09 excepto A08.0	533	731.14
3	Infección de vías urinarias	N30, N34, N39.0	146	200.27
4	Úlceras, gastritis y duodenitis	K25-K29	54	74.07
5	Infección por Virus Zika	U06.9	30	41.15
6	Intoxicación por picadura de alacrán	T63.2, X22	29	39.78
7	Asma	J45, J46	26	35.67
8	Conjuntivitis	H10	20	27.43
9	Gingivitis y enfermedad periodontal	K05	20	27.43
10	Dengue no grave	A90	14	19.20
	Resto de Diagnósticos		156	213.99
	<b>TOTAL CAUSAS</b>		<b>1791</b>	

**POBLACIÓN RESPONSABILIDAD SSM, 2017**

**729**

Fuente: SUIVE/SSM 2017 (incluye solo casos SSM). Proyección de población 2017, CONAPO-DGIS. \*Tasa por 1,000 hab. del área de influencia de la Unidad Médica.

### REPORTE SIS

Año	2012	2013	2014	2015	2016	2017
Total de Embarazadas 1° vez	19	21	16	20	20	22
Total de embarazadas Adolescentes 1° vez	10	7	4	11	8	6
Total de Pacientes de MPF	53	22	85	77	66	60
Total de Pacientes Referidos	67	41	42	63	49	64
Total de Pacientes Contrareferidos	0	1	2	0	0	2
Total DM en Tratamiento	20	41	45	38	12	s/d
Total DM en Control	5	9	22	0	6	s/d
Total HTA en Tratamiento	10	30	32	32	8	2
Total HTA en Control	8	10	12	32	10	1

Fuente: Subsistema de Prestación de Servicios (SIS) cierre anual 2012 - 2017, s/d= sin datos



# CS El Vergel: SINERHIAS y Productividad

**Nombre:** EL VERGEL  
**CLUES:** MSSSA000261  
**Jurisdicción:** No. III

Concepto	2017	Concepto	2017
<b>Infraestructura</b>			
<b>Consultorios</b>	<b>1</b>	<b>Personal de enfermería</b>	<b>2</b>
- Generales	1	- Enfermeras en contacto	2
- Estomatología	0	- Enfermeras en otra actividad	0
- Otros	0		
<b>Salas de expulsión</b>	<b>0</b>	<b>Consulta otorgada</b>	
<b>Recurso humano</b>			
<b>Médicos en contacto</b>	<b>1</b>	<b>Consulta externa</b>	<b>2,081</b>
- Generales	0	- Consulta general	2,081
- Odontólogos	0	- Consulta odontológica	0
- Otros	0	<b>Indicadores de productividad 1/</b>	
<b>Médicos pasantes</b>	<b>1</b>	Consulta general por médico general 2/	8.3
- P. de medicina	1	Consulta odontológica por odontólogo 3/	0.0
- P. de odontología	0		

1/ Se consideran 252 días hábiles.

2/ Incluye consulta general y médicos generales más pasantes de medicina.

3/ Incluye consulta odontológica y odontólogos más pasantes de odontología.

Fuente: SSA/DGIS/Cubos dinámicos de información 2017.

SINERHIAS/SIS/ Cubos dinámicos 2017.

Elaboró: Departamento de Evaluación



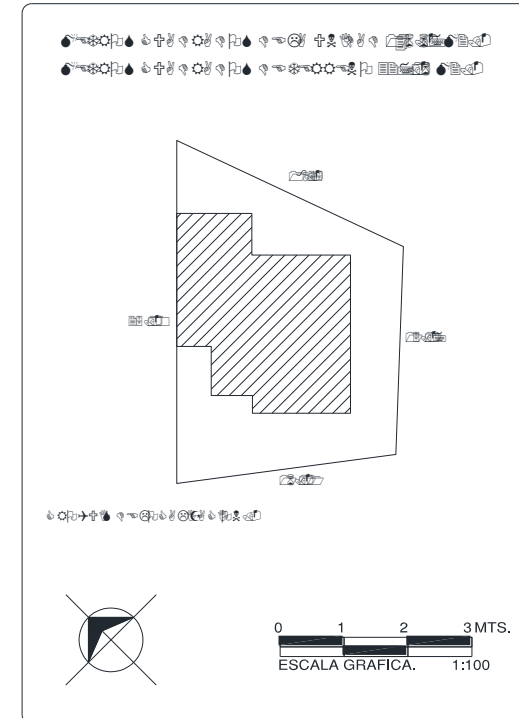
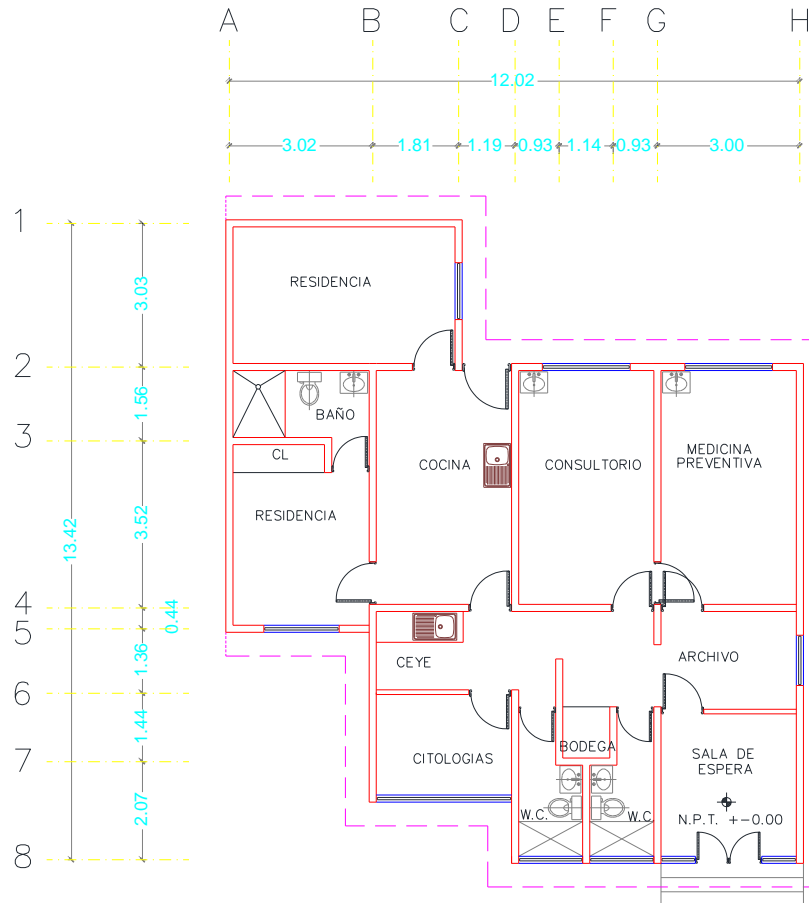

# CS El Vergel: Plano arquitectónico







**CENTRO DE SALUD:**  **FECHA DE CONSTRUCCIÓN:** \_\_\_\_\_

**JURISDICCION SANITARIA:** 

**MUNICIPIO:**  **LOCALIDAD:** 

**PLANO:** 

**CLAVE CLUES:**  **FECHA DE ACTUALIZACIÓN:**  **VALIDÓ:** 

**REALIZÓ LEVANTAMIENTO:** 



## Centro de Salud Moyotepec

### Jurisdicción Sanitaria III

**Población Total: 6,635**

**Población SSM: 4,306**

**\*Afiliados al Seguro Popular: 3,869**

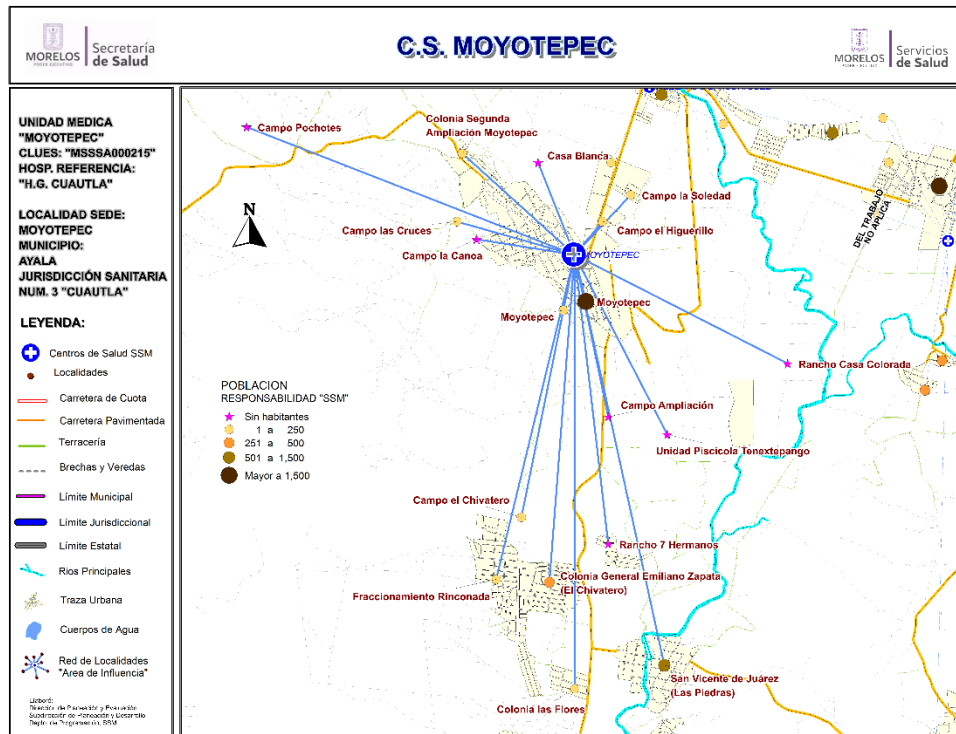

Fuente: Estudio de Regionalización Operativa, 2018

\*REPPS Morelos

### Población del Área de Influencia

Localidad Sede: MOYOTEPEC		Hosp. de Referencia: HOSP. GRAL. DE CUAUTLA		
Clave CLUES: MSSSA000215		Tipo de Unidad: RURAL-01		
No.	CLAVE LOCALIDAD	NOMBRE LOCALIDAD	POBLACIÓN TOTAL 2018	POBLACIÓN RESP. SSM 2018
1	170040136	Campo Ampliación	0	0
2	170040091	Campo el Chivatero	12	11
3	170040128	Campo el Higuero	105	61
4	170040176	Campo la Canoa	0	0
5	170040095	Campo la Soledad	102	74
6	170040097	Campo las Cruces	4	4
7	170040191	Campo Pochotes	0	0
8	170040138	Casa Blanca	0	0
9	170040080	Colonia General Emiliano Zapata (El Chivatero)	556	448
10	170040164	Colonia las Flores	37	31
11	170040129	Colonia Segunda Ampliación Moyotepec	51	43
12	170040178	Fraccionamiento Rinconada del Valle	45	29
13	170040014	Moyotepec	4,137	2,564
14	170040162	Moyotepec	39	22
15	170040145	Rancho 7 Hermanos	0	0
16	170040041	Rancho Casa Colorada	0	0
17	170040024	San Vicente de Juárez (Las Piedras)	1,547	1,019
18	170040125	Unidad Piscícola Tenextepango	0	0
<b>TOTAL</b>			<b>6,635</b>	<b>4,306</b>



## CS Moyotepec: Morbilidad / SIS

### MORBILIDAD DEL CS MOYOTEPEC (CLUES:MSSSA000215), 2017.

No.	PADECIMIENTO	CLAVE CIE10	CASOS	
			NÚM.	TASA *
1	Infecciones respiratorias agudas	J00-J06, J20, J21 excepto J02.0 y J03.0	597	140.17
2	Infeccion de vias urinarias	N30, N34, N39.0	189	44.38
3	Infecciones intestinales por otros organismos y las mal definidas	A04, A08-A09 excepto A08.0	109	25.59
4	Ulceras, gastritis y duodenitis	K25-K29	60	14.09
5	Intoxicacion por picadura de alacran	T63.2, X22	49	11.51
6	Candidiasis urogenital	B37.3-B37.4	41	9.63
7	Conjuntivitis	H10	23	5.40
8	Otitis media aguda	H65.0-H65.1	21	4.93
9	Vulvovaginitis	N76	18	4.23
10	Varicela	B01	9	2.11
	Resto de Diagnosticos		165	38.74
	<b>TOTAL CAUSAS</b>		<b>1281</b>	

**POBLACIÓN RESPONSABILIDAD SSM, 2017**

**4259**

Fuente: SUIVE/SSM 2017 (incluye solo casos SSM). Proyección de población 2017, CONAPO-DGIS. \*Tasa por 1,000 hab. del área de influencia de la Unidad Médica.

### REPORTE SIS

Año	2012	2013	2014	2015	2016	2017
Total de Embarazadas 1° vez	88	61	72	86	98	101
Total de embarazadas Adolescentes 1° vez	25	20	16	23	32	40
Total de Pacientes de MPF	162	196	238	296	100	153
Total de Pacientes Referidos	173	145	152	290	328	247
Total de Pacientes Contrareferidos	0	0	2	11	0	0
Total DM en Tratamiento	66	46	68	83	19	60
Total DM en Control	35	30	24	0	4	13
Total HTA en Tratamiento	52	49	63	62	10	49
Total HTA en Control	32	31	53	55	9	42

Fuente: Subsistema de Prestación de Servicios (SIS) cierre anual 2012 - 2017, s/d= sin datos



## CS Moyotepec: SINERHIAS y Productividad

**Nombre:** MOYOTEPEC  
**CLUES:** MSSSA000215  
**Jurisdicción:** No. III

Concepto	2017	Concepto	2017
<b>Infraestructura</b>			
<b>Consultorios</b>	<b>2</b>	<b>Personal de enfermería</b>	<b>2</b>
- Generales	2	- Enfermeras en contacto	2
- Estomatología	0	- Enfermeras en otra actividad	0
- Otros	0		
<b>Salas de expulsión</b>	<b>0</b>		
<b>Recurso humano</b>			
<b>Médicos en contacto</b>	<b>2</b>	<b>Consulta otorgada</b>	
- Generales	1	<b>Consulta externa</b>	<b>4,676</b>
- Odontólogos	0	- Consulta general	4,676
- Otros	0	- Consulta odontológica	0
<b>Médicos pasantes</b>	<b>1</b>		
- P. de medicina	1		
- P. de odontología	0		
		<b>Indicadores de productividad 1/</b>	
		Consulta general por médico general 2/	9.3
		Consulta odontológica por odontólogo 3/	0.0

1/ Se consideran 252 días hábiles.

2/ Incluye consulta general y médicos generales más pasantes de medicina.

3/ Incluye consulta odontológica y odontólogos más pasantes de odontología.

Fuente: SSA/DGIS/Cubos dinámicos de información 2017.

SINERHIAS/SIS/ Cubos dinámicos 2017.

Elaboró: Departamento de Evaluación



# CS Moyotepec: Plano arquitectónico

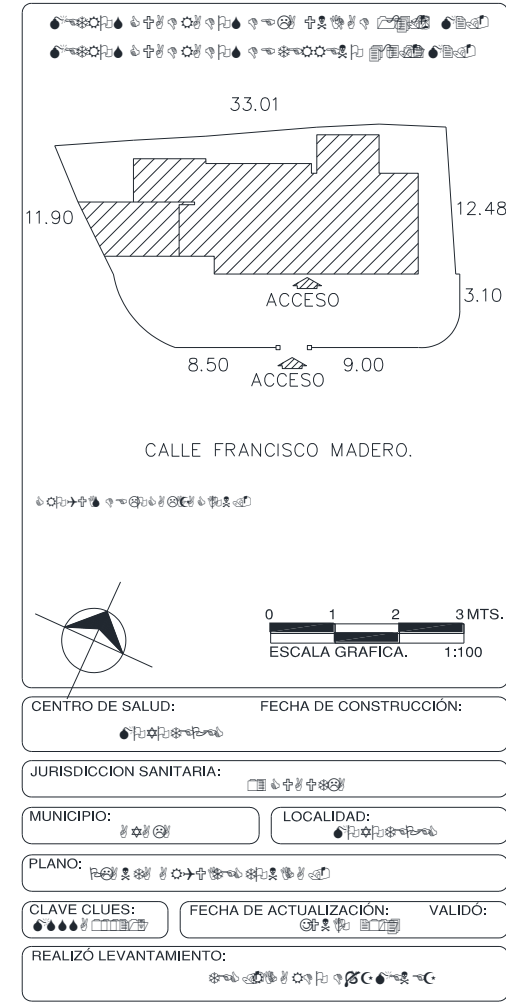
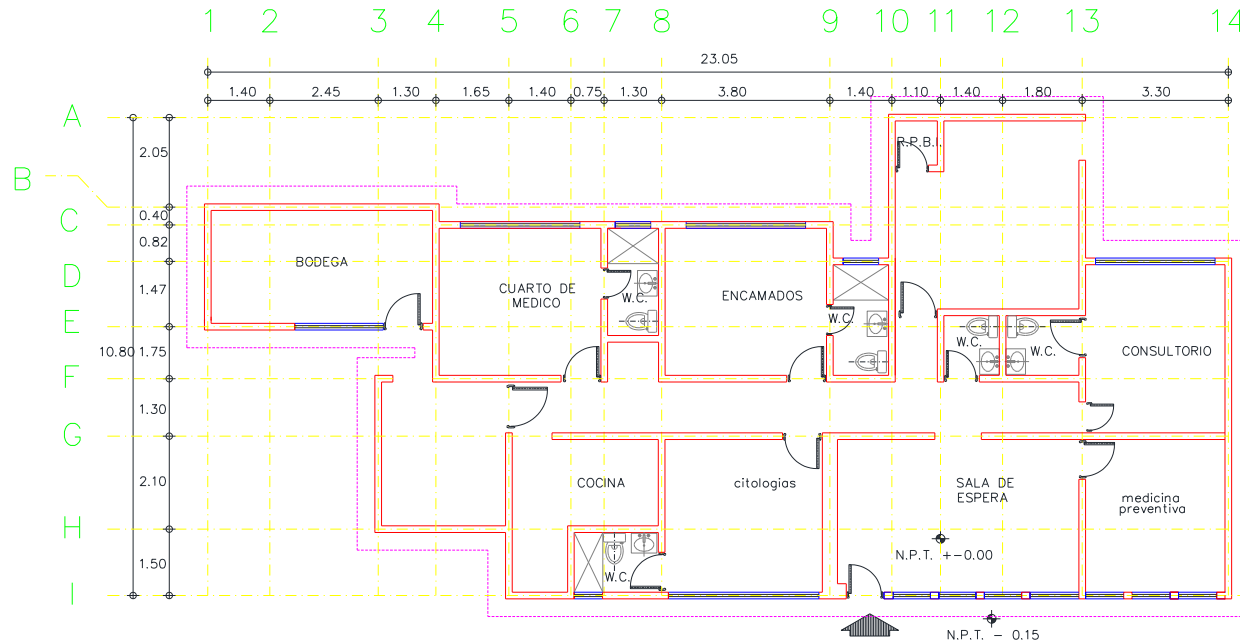



# Centro de Salud San Juan Ahuehuevo

## Jurisdicción Sanitaria III

**Población Total: 2,645**

**Población SSM: 1,738**

**\*Afiliados al Seguro Popular: 1,331**



### Población del Área de Influencia

Localidad Sede		SAN JUAN AHUEHUEYO	Hosp. de Referencia	HOSP. GRAL. DE CUAUTLA
Clave CLUES		MSSSA000220	Tipo de Unidad	RURAL-01
No.	CLAVE LOCALIDAD	NOMBRE LOCALIDAD	POBLACIÓN TOTAL 2018	POBLACIÓN RESP. SSM 2018
1	170040137	Campo Huizachera 2	29	26
2	170040067	Campo la Huizachera	0	0
3	170040023	San Juan Ahuehuevo	2,616	1,712
4	170040061	Unidad Piscícola San Juan Ahuehuevo	0	0
<b>TOTAL</b>			<b>2,645</b>	<b>1,738</b>



## CS San Juan Ahuehuevo: Morbilidad / SIS

### MORBILIDAD DEL CS SAN JUAN AHUEHUEYO (CLUES:MSSSA000220), 2017.

No.	PADECIMIENTO	CLAVE CIE10	CASOS	
			NÚM.	TASA *
1	Infecciones respiratorias agudas	J00-J06, J20, J21 excepto J02.0 y J03.0	84	48.89
2	Infeccion de vias urinarias	N30, N34, N39.0	21	12.22
3	Vulvovaginitis	N76	8	4.66
4	Intoxicacion por picadura de alacran	T63.2, X22	7	4.07
5	Infecciones intestinales por otros organismos y las mal definidas	A04, A08-A09 excepto A08.0	5	2.91
6	Violencia intrafamiliar	Y07.0-Y07.2	4	2.33
7	Infeccion por Virus Zika	U06.9	2	1.16
8	Ulceras, gastritis y duodenitis	K25-K29	1	0.58
9	Otitis media aguda	H65.0-H65.1	1	0.58
10	Conjuntivitis	H10	1	0.58
	Resto de Diagnosticos		12	6.98
	<b>TOTAL CAUSAS</b>		<b>146</b>	

**POBLACIÓN RESPONSABILIDAD SSM, 2017**

**1718**

Fuente: SUIVE/SSM 2017 (incluye solo casos SSM). Proyección de población 2017, CONAPO-DGIS. \*Tasa por 1,000 hab. del área de influencia de la Unidad Médica.

### REPORTE SIS

Año	2012	2013	2014	2015	2016	2017
Total de Embarazadas 1° vez	33	42	39	37	38	43
Total de embarazadas Adolescentes 1° vez	11	8	8	11	9	10
Total de Pacientes de MPF	104	136	86	98	63	70
Total de Pacientes Referidos	78	79	85	63	55	75
Total de Pacientes Contrareferidos	0	0	5	3	0	0
Total DM en Tratamiento	59	65	24	54	33	25
Total DM en Control	21	21	2	22	9	8
Total HTA en Tratamiento	49	50	25	48	29	18
Total HTA en Control	38	38	10	43	25	13

Fuente: Subsistema de Prestación de Servicios (SIS) cierre anual 2012 - 2017, s/d= sin datos



# CS San Juan Ahuehuevo: SINERHIAS y Productividad

**Nombre:** SAN JUAN AHUEHUEYO

**CLUES:** MSSSA000220

**Jurisdicción:** No. III

Concepto	2017	Concepto	2017
<b>Infraestructura</b>			
<b>Consultorios</b>	<b>1</b>	<b>Personal de enfermería</b>	<b>2</b>
- Generales	1	- Enfermeras en contacto	2
- Estomatología	0	- Enfermeras en otra actividad	0
- Otros	0		
<b>Salas de expulsión</b>	<b>0</b>	<b>Consulta otorgada</b>	
		<b>Consulta externa</b>	<b>1,831</b>
		- Consulta general	1,831
		- Consulta odontológica	0
<b>Recurso humano</b>			
<b>Médicos en contacto</b>	<b>1</b>	<b>Indicadores de productividad 1/</b>	
- Generales	0	Consulta general por médico general 2/	7.3
- Odontólogos	0	Consulta odontológica por odontólogo 3/	0.0
- Otros	0		
<b>Médicos pasantes</b>	<b>1</b>		
- P. de medicina	1		
- P. de odontología	0		

1/ Se consideran 252 días hábiles.

2/ Incluye consulta general y médicos generales más pasantes de medicina.

3/ Incluye consulta odontológica y odontólogos más pasantes de odontología.

Fuente: SSA/DGIS/Cubos dinámicos de información 2017.

SINERHIAS/SIS/ Cubos dinámicos 2017.

Elaboró: Departamento de Evaluación



# CS San Juan Ahuehuevo: Plano arquitectónico

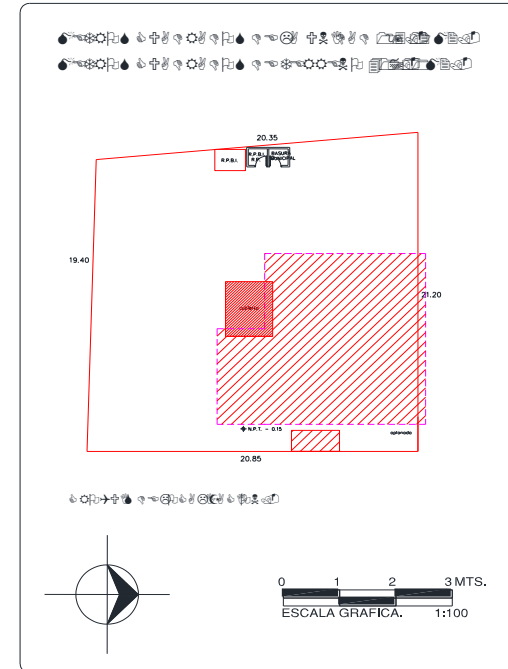
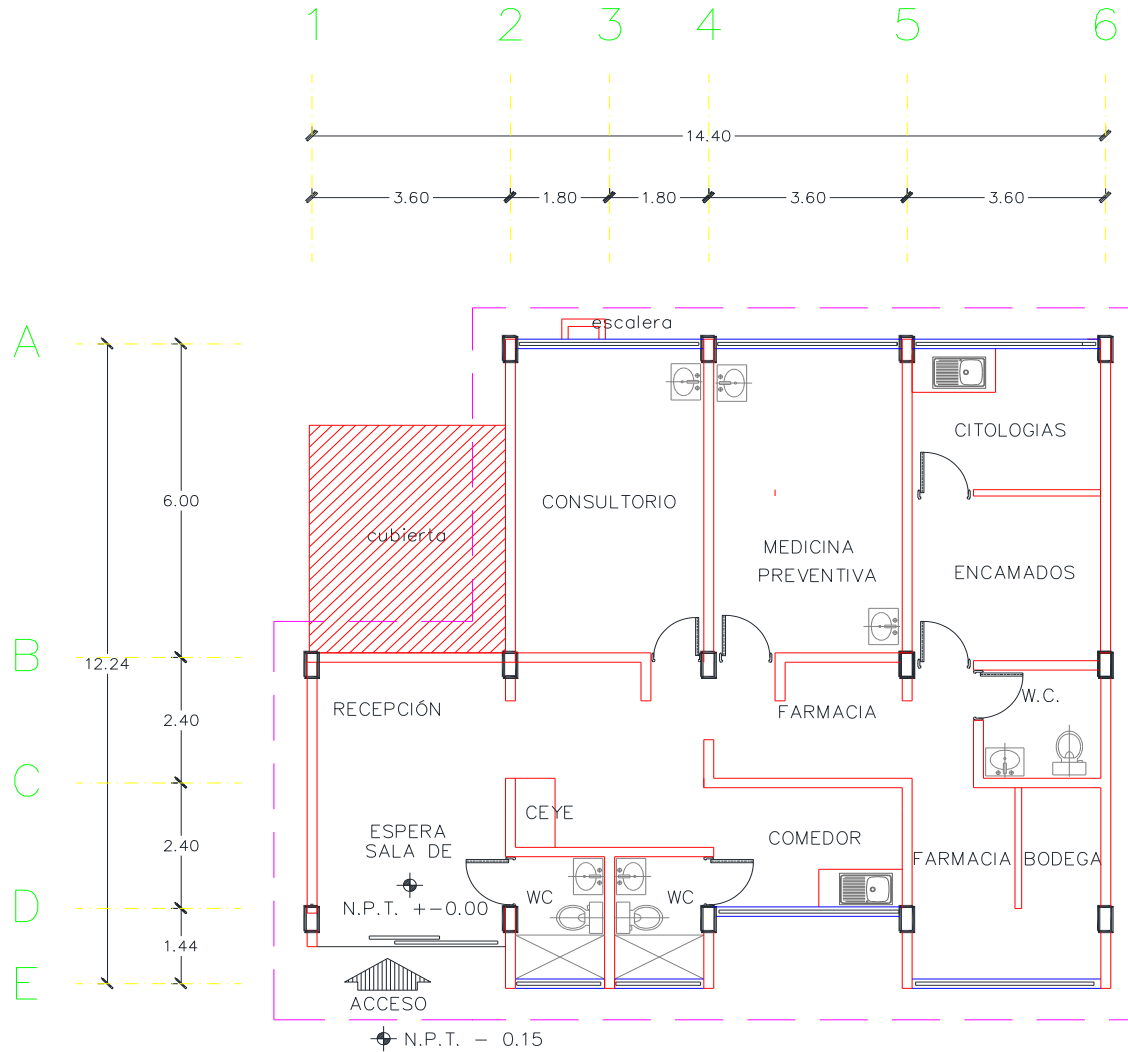

CENTRO DE SALUD:	FECHA DE CONSTRUCCIÓN:	
JURISDICCION SANITARIA:		
MUNICIPIO:	LOCALIDAD:	
PLANO:		
CLAVE CLUES:	FECHA DE ACTUALIZACIÓN:	VALIDO:
REALIZÓ LEVANTAMIENTO:		



# Centro de Salud San Pedro Apatlaco

## Jurisdicción Sanitaria III

**Población Total: 17,896**

**Población SSM: 11,390**

**\*Afiliados al Seguro Popular: 9,557**

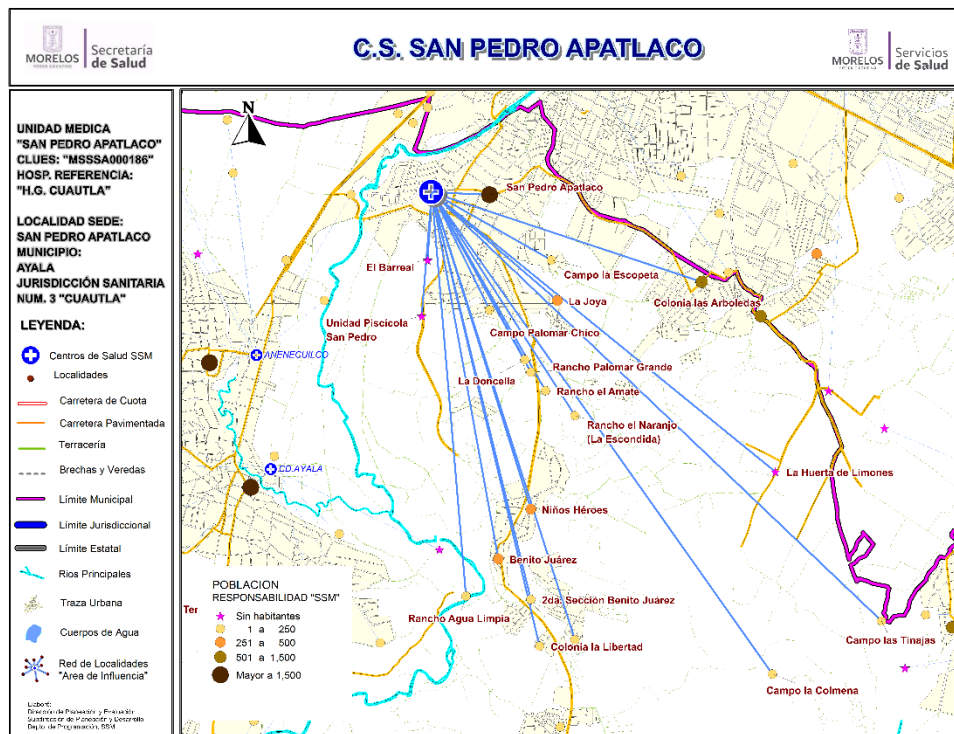

## Población del Área de Influencia

Localidad Sede San Pedro Apatlaco		Hosp. de Referencia	Hospital Gral. de Cuautla	
Clave CLUES MSSA000186		Tipo de Unidad	Rural-03	
No.	CLAVE LOCALIDAD	NOMBRE LOCALIDAD	POBLACIÓN TOTAL 2018	POBLACIÓN SSM 2018
1	170040147	2da. Sección Benito Juárez	27	18
2	170040006	Benito Juárez	389	256
3	170040074	Campo la Colmena	1	1
4	170040075	Campo la Escopeta	202	157
5	170040098	Campo las Tinajas	2	2
6	170040087	Campo Palomar Chico	145	110
7	170040043	Colonia la Libertad	105	77
8	170040073	Colonia las Arboledas	1,585	1,047
9	170040169	El Barreal	0	0
10	170040082	La Doncella	46	39
11	170040107	La Huerta de Limones	0	0
12	170040083	La Joya	405	307
13	170040015	Niños Héroes	614	475
14	170040110	Rancho Agua Limpia	8	7
15	170040114	Rancho el Amate	3	3
16	170040153	Rancho el Naranjo (La Escondida)	15	13
17	170040144	Rancho Palomar Grande	22	18
18	170040146	Rincón de los Sauces	114	95
19	170040005	San Pedro Apatlaco	14,213	8,765
20	170040174	Unidad Piscícola San Pedro Apatlaco	0	0
<b>TOTAL</b>			<b>17,896</b>	<b>11,390</b>

## CS San Pedro Apatlaco: Morbilidad / SIS

### MORBILIDAD DEL CS SAN PEDRO APATLACO (CLUES:MSSSA000186), 2017.

No.	PADECIMIENTO	CLAVE CIE10	CASOS	
			NÚM.	TASA *
1	Infecciones respiratorias agudas	J00-J06, J20, J21 excepto J02.0 y J03.0	1247	110.89
2	Infeccion de vias urinarias	N30, N34, N39.0	320	28.46
3	Vulvovaginitis	N76	136	12.09
4	Infecciones intestinales por otros organismos y las mal definidas	A04, A08-A09 excepto A08.0	124	11.03
5	Ulceras, gastritis y duodenitis	K25-K29	53	4.71
6	Otitis media aguda	H65.0-H65.1	27	2.40
7	Intoxicacion por picadura de alacran	T63.2, X22	19	1.69
8	Candidiasis urogenital	B37.3-B37.4	13	1.16
9	Diabetes mellitus no insulino dependiente (Tipo II)	E11-E14	12	1.07
10	Conjuntivitis	H10	10	0.89
	Resto de Diagnosticos		1494	132.86
	<b>TOTAL CAUSAS</b>		<b>3455</b>	

**POBLACIÓN RESPONSABILIDAD SSM, 2017**

**11245**

Fuente: SUIVE/SSM 2017 (incluye solo casos SSM). Proyección de población 2017, CONAPO-DGIS. \*Tasa por 1,000 hab. del área de influencia de la Unidad Médica.

### REPORTE SIS

Año	2012	2013	2014	2015	2016	2017
Total de Embarazadas 1° vez	260	275	258	245	215	182
Total de embarazadas Adolescentes 1° vez	78	75	49	40	49	32
Total de Pacientes de MPF	278	332	119	95	347	333
Total de Pacientes Referidos	417	407	739	614	583	365
Total de Pacientes Contrareferidos	0	0	0	0	0	0
Total DM en Tratamiento	114	106	134	136	159	163
Total DM en Control	15	8	57	4	81	48
Total HTA en Tratamiento	59	51	69	58	157	146
Total HTA en Control	14	14	42	21	120	58

Fuente: Subsistema de Prestación de Servicios (SIS) cierre anual 2012 - 2017, s/d= sin datos



## CS San Pedro Apatlaco: SINERHIAS y Productividad

Nombre: SAN PEDRO APATLACO

CLUES: MSSSA000186

Jurisdicción: No. III

Concepto	2017	Concepto	2017
<b>Infraestructura</b>			
<b>Consultorios</b>	<b>7</b>	<b>Personal de enfermería</b>	<b>8</b>
- Generales	6	- Enfermeras en contacto	8
- Estomatología	1	- Enfermeras en otra actividad	0
- Otros	0		
<b>Salas de expulsión</b>	<b>0</b>		
<b>Recurso humano</b>			
<b>Médicos en contacto</b>	<b>8</b>	<b>Consulta otorgada</b>	
- Generales	5	<b>Consulta externa</b>	<b>18,082</b>
- Odontólogos	1	- Consulta general	16,899
- Otros	0	- Consulta odontológica	1,183
<b>Médicos pasantes</b>	<b>2</b>		
- P. de medicina	1		
- P. de odontología	1		
		<b>Indicadores de productividad 1/</b>	
		Consulta general por médico general 2/	11.2
		Consulta odontológica por odontólogo 3/	2.3

1/ Se consideran 252 días hábiles.

2/ Incluye consulta general y médicos generales más pasantes de medicina.

3/ Incluye consulta odontológica y odontólogos más pasantes de odontología.

Fuente: SSA/DGIS/Cubos dinámicos de información 2017.

SINERHIAS/SIS/ Cubos dinámicos 2017.

Elaboró: Departamento de Evaluación



# CS San Pedro Apatlaco: Plano arquitectónico

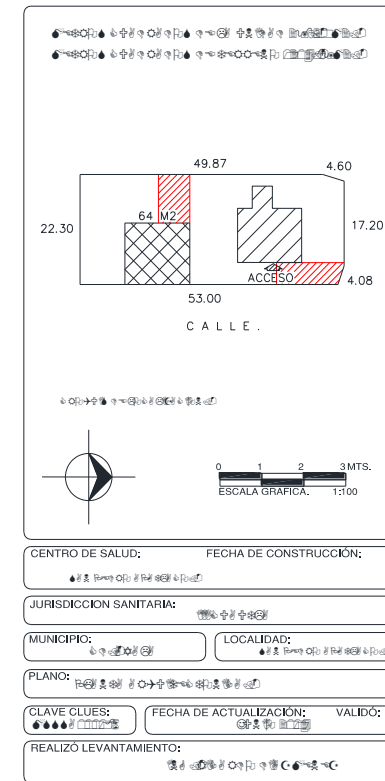
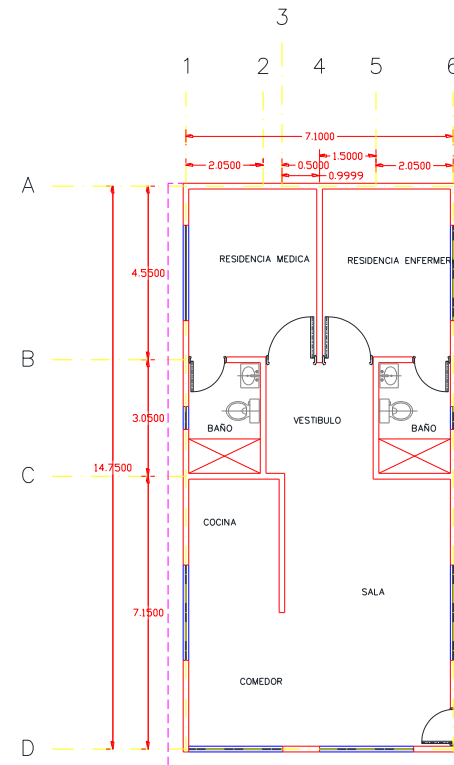
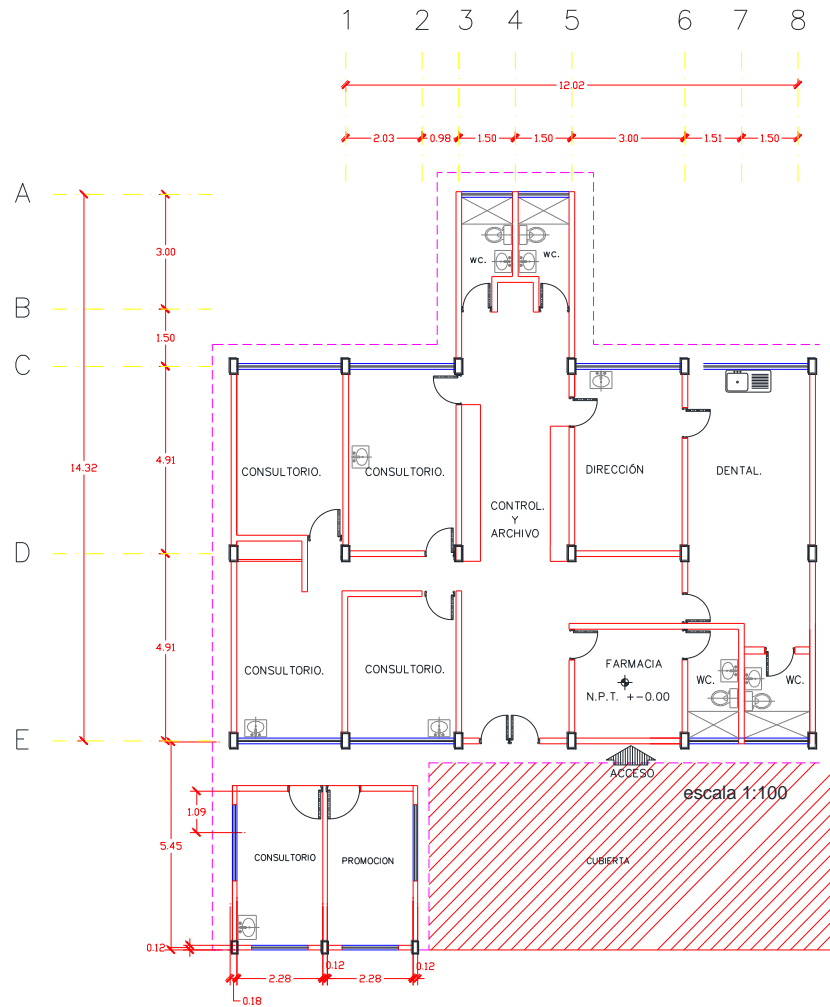



## Centro de Salud Tecomalco

### Jurisdicción Sanitaria III

**Población Total: 447**

**Población SSM: 362**

**\*Afiliados al Seguro Popular: 346**

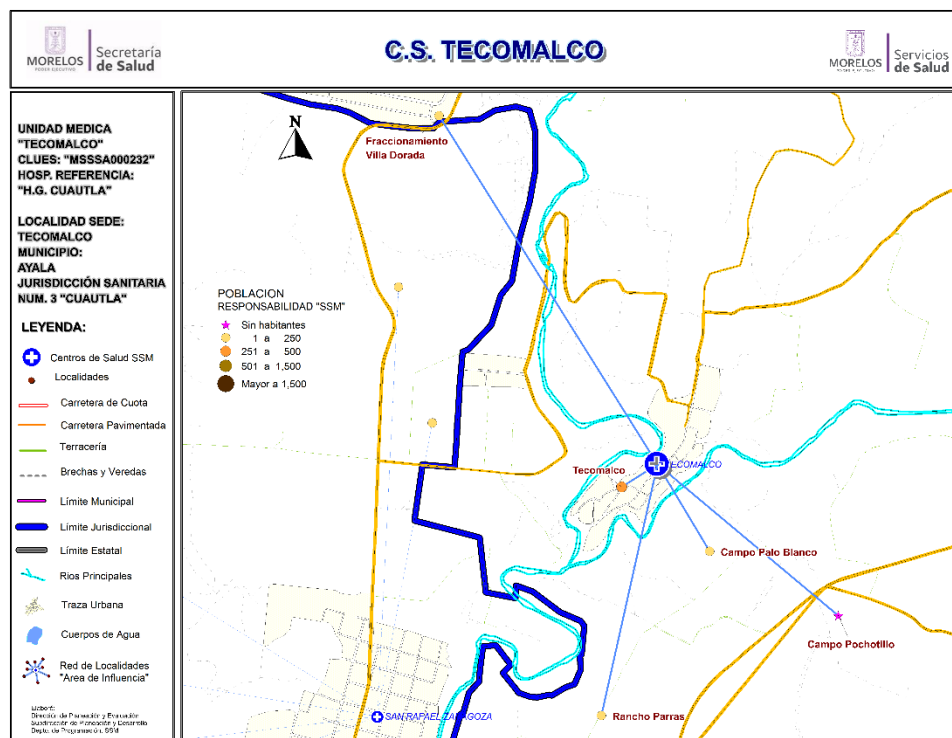

Población del Área de Influencia				
Localidad Sede	TECOMALCO	Hosp. de Referencia	HOSP. GRAL. DE CUAUTLA	
Clave CLUES	MSSSA000232	Tipo de Unidad	RURAL-01	
No.	CLAVE LOCALIDAD	NOMBRE LOCALIDAD	POBLACIÓN TOTAL 2018	POBLACIÓN RESP. SSM 2018
1	170040190	Campo Palo Blanco	3	3
2	170040192	Campo Pochotillo	0	0
3	170040172	Fraccionamiento Villa Dorada	8	4
4	170040195	Rancho Parras	1	1
5	170040025	Tecomalco	435	354
<b>TOTAL</b>			<b>447</b>	<b>362</b>



## CS Tecomalco: Morbilidad / SIS

### MORBILIDAD DEL CS TECOMALCO (CLUES:MSSSA000232), 2017.

No.	PADECIMIENTO	CLAVE CIE10	CASOS	
			NÚM.	TASA *
1	Infecciones respiratorias agudas	J00-J06, J20, J21 excepto J02.0 y J03.0	242	675.98
2	Infecciones intestinales por otros organismos y las mal definidas	A04, A08-A09 excepto A08.0	43	120.11
3	Vulvovaginitis	N76	26	72.63
4	Infeccion de vias urinarias	N30, N34, N39.0	21	58.66
5	Intoxicacion por picadura de alacran	T63.2, X22	17	47.49
6	Otitis media aguda	H65.0-H65.1	13	36.31
7	Ulceras, gastritis y duodenitis	K25-K29	12	33.52
8	Violencia intrafamiliar	Y07.0-Y07.2	12	33.52
9	Candidiasis urogenital	B37.3-B37.4	6	16.76
10	Conjuntivitis	H10	6	16.76
	Resto de Diagnosticos		45	125.70
	<b>TOTAL CAUSAS</b>		<b>443</b>	

**POBLACIÓN RESPONSABILIDAD SSM, 2017**

**358**

Fuente: SUIVE/SSM 2017 (incluye solo casos SSM). Proyección de población 2017, CONAPO-DGIS. \*Tasa por 1,000 hab. del área de influencia de la Unidad Médica.

### REPORTE SIS

Año	2012	2013	2014	2015	2016	2017
Total de Embarazadas 1° vez	3	22	22	12	12	5
Total de embarazadas Adolescentes 1° vez	2	6	0	1	4	2
Total de Pacientes de MPF	24	30	15	28	33	27
Total de Pacientes Referidos	25	58	35	42	40	78
Total de Pacientes Contrareferidos	0	13	8	0	0	2
Total DM en Tratamiento	8	25	9	11	4	25
Total DM en Control	3	23	8	5	1	7
Total HTA en Tratamiento	3	15	17	6	3	12
Total HTA en Control	1	13	15	6	2	7

Fuente: Subsistema de Prestación de Servicios (SIS) cierre anual 2012 - 2017, s/d= sin datos



# CS Tecomalco: SINERHIAS y Productividad

**Nombre:** TECOMALCO  
**CLUES:** MSSSA000232  
**Jurisdicción:** No. III

Concepto	2017	Concepto	2017
<b>Infraestructura</b>			
<b>Consultorios</b>	<b>1</b>	<b>Personal de enfermería</b>	<b>2</b>
-Generales	1	- Enfermeras en contacto	2
-Estomatología	0	- Enfermeras en otra actividad	0
-Otros	0		
<b>Salas de expulsión</b>	<b>0</b>		
<b>Recurso humano</b>		<b>Consulta otorgada</b>	
<b>Médicos en contacto</b>	<b>3</b>	<b>Consulta externa</b>	<b>1,968</b>
-Generales	0	- Consulta general	1,968
-Odontólogos	0	- Consulta odontológica	0
-Otros	0		
<b>Médicos pasantes</b>	<b>3</b>		
-P. de medicina	3		
-P. de odontología	0		
		<b>Indicadores de productividad 1/</b>	
		Consulta general por médico general 2/	2.6
		Consulta odontológica por odontólogo 3/	0.0

1/ Se consideran 252 días hábiles.

2/ Incluye consulta general y médicos generales más pasantes de medicina.

3/ Incluye consulta odontológica y odontólogos más pasantes de odontología.

Fuente: SSA/DGIS/Cubos dinámicos de información 2017.

SINERHIAS/SIS/ Cubos dinámicos 2017.

Elaboró: Departamento de Evaluación



# CS Tecomalco: Plano arquitectónico

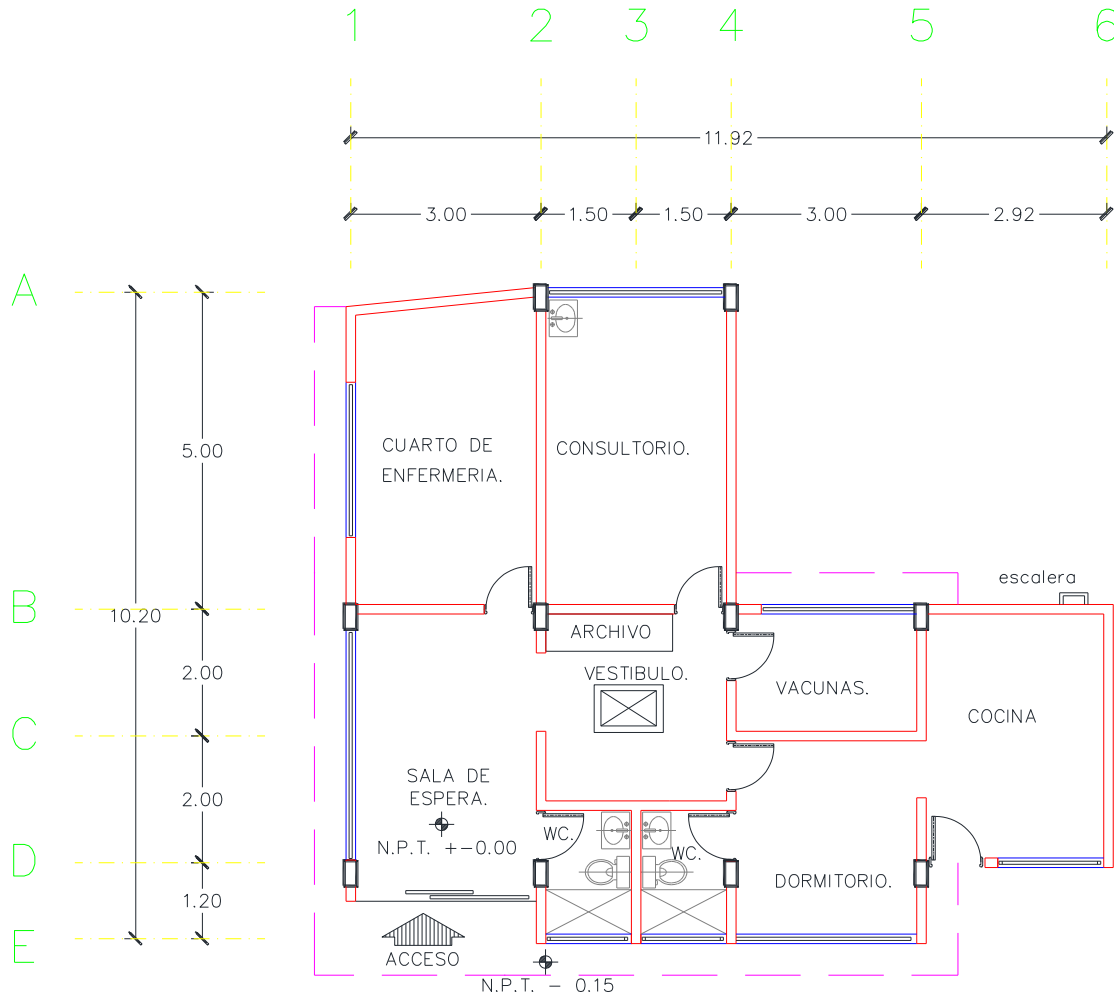

The site plan shows the building footprint with dimensions: 8.75, 4.43, 7.05, 7.67, 15.80, and 12.10. A scale bar indicates 0 to 3 meters at 1:100. A north arrow is also present.

CENTRO DE SALUD:	FECHA DE CONSTRUCCIÓN:	
JURISDICCION SANITARIA:		
MUNICIPIO:	LOCALIDAD:	
PLANO:		
CLAVE CLUES:	FECHA DE ACTUALIZACIÓN:	VALIDO:
REALIZÓ LEVANTAMIENTO:		



# Centro de Salud Tenextepango

## Jurisdicción Sanitaria III

**Población Total: 14,180**

**Población SSM: 9,888**

**\*Afiliados al Seguro Popular: 8,153**

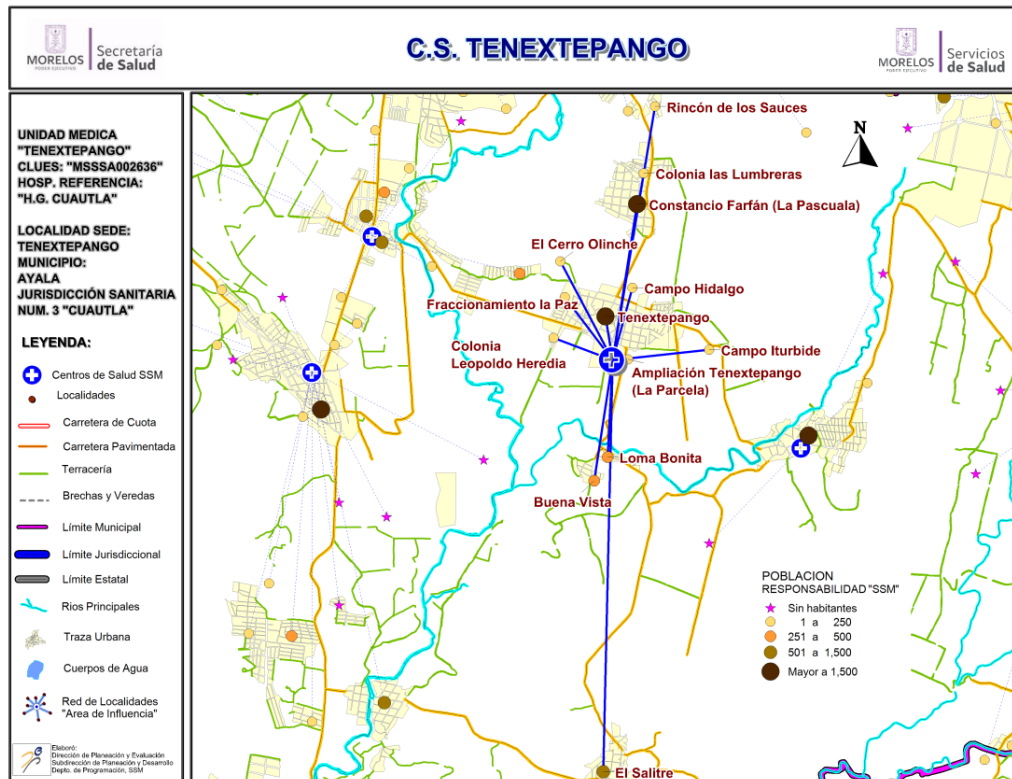

### Población del Área de Influencia

Localidad Sede	TENEXTEPANGO	Hosp. de Referencia	HOSP. GRAL. DE CUAUTLA	
Clave CLUES	MSSSA002636	Tipo de Unidad	RURAL-02	
No.	CLAVE LOCALIDAD	NOMBRE LOCALIDAD	POBLACIÓN TOTAL 2018	POBLACIÓN RESP. SSM 2018
1	170040154	Ampliación Tenextepango (La Parcela)	181	120
2	170040038	Buena Vista	408	335
3	170040189	Campo Hidalgo	2	2
4	170040094	Campo Iturbide	13	12
5	170040066	Colonia las Lumberas	210	168
6	170040152	Colonia Leopoldo Heredia	206	178
7	170040042	Constancio Farfán (La Pascuala)	2,203	1,802
8	170040156	El Cerro Olinche	46	41
9	170040022	El Salitre	1,242	1,023
10	170040194	Fraccionamiento la Paz	18	16
11	170040084	Loma Bonita	558	468
12	170040026	Tenextepango	9,093	5,723
<b>TOTAL</b>			<b>14,180</b>	<b>9,888</b>



## CS Tenextepango: Morbilidad / SIS

### MORBILIDAD DEL CS TENEXTEPANGO (CLUES:MSSSA002636), 2017.

No.	PADECIMIENTO	CLAVE CIE10	CASOS	
			NÚM.	TASA *
1	Infecciones respiratorias agudas	J00-J06, J20, J21 excepto J02.0 y J03.0	1374	139.14
2	Infecciones intestinales por otros organismos y las mal definidas	A04, A08-A09 excepto A08.0	271	27.44
3	Gingivitis y enfermedad periodontal	K05	246	24.91
4	Infeccion de vias urinarias	N30, N34, N39.0	225	22.78
5	Intoxicacion por picadura de alacran	T63.2, X22	137	13.87
6	Vulvovaginitis	N76	40	4.05
7	Candidiasis urogenital	B37.3-B37.4	16	1.62
8	Hepatitis virica A	B15	14	1.42
9	Varicela	B01	10	1.01
10	Otitis media aguda	H65.0-H65.1	8	0.81
	Resto de Diagnosticos		1628	164.86
	<b>TOTAL CAUSAS</b>		<b>3969</b>	

**POBLACIÓN RESPONSABILIDAD SSM, 2017**

**9875**

Fuente: SUIVE/SSM 2017 (incluye solo casos SSM). Proyección de población 2017, CONAPO-DGIS. \*Tasa por 1,000 hab. del área de influencia de la Unidad Médica.

### REPORTE SIS

Año	2012	2013	2014	2015	2016	2017
Total de Embarazadas 1° vez	245	247	286	234	254	206
Total de embarazadas Adolescentes 1° vez	101	81	97	54	61	63
Total de Pacientes de MPF	282	508	628	822	450	426
Total de Pacientes Referidos	341	355	592	782	715	409
Total de Pacientes Contrareferidos	60	117	83	23	0	0
Total DM en Tratamiento	195	183	220	244	83	82
Total DM en Control	76	40	167	90	32	37
Total HTA en Tratamiento	176	144	111	125	70	57
Total HTA en Control	119	100	70	83	50	26

Fuente: Subsistema de Prestación de Servicios (SIS) cierre anual 2012 - 2017, s/d= sin datos



# CS Tenextepango: SINERHIAS y Productividad

**Nombre:** TENEXTEPANGO

**CLUES:** MSSSA002636

**Jurisdicción:** No. III

Concepto	2017	Concepto	2017
<b>Infraestructura</b>			
<b>Consultorios</b>	<b>6</b>	<b>Personal de enfermería</b>	<b>9</b>
- Generales	4	- Enfermeras en contacto	9
- Estomatología	1	- Enfermeras en otra actividad	0
- Otros (psicología)	1		
<b>Salas de expulsión</b>	<b>0</b>	<b>Consulta otorgada</b>	
<b>Recurso humano</b>			
<b>Médicos en contacto</b>	<b>6</b>	<b>Consulta externa</b>	<b>16,151</b>
- Generales	3	- Consulta general	15,008
- Odontólogos	1	- Consulta odontológica	1,143
- Otros	0		
<b>Médicos pasantes</b>	<b>2</b>	<b>Indicadores de productividad 1/</b>	
- P. de medicina	2	Consulta general por médico general 2/	11.9
- P. de odontología	0	Consulta odontológica por odontólogo 3/	4.5

1/ Se consideran 252 días hábiles.

2/ Incluye consulta general y médicos generales más pasantes de medicina.

3/ Incluye consulta odontológica y odontólogos más pasantes de odontología.

Fuente: SSA/DGIS/Cubos dinámicos de información 2017.

SINERHIAS/SIS/ Cubos dinámicos 2017.

Elaboró: Departamento de Evaluación



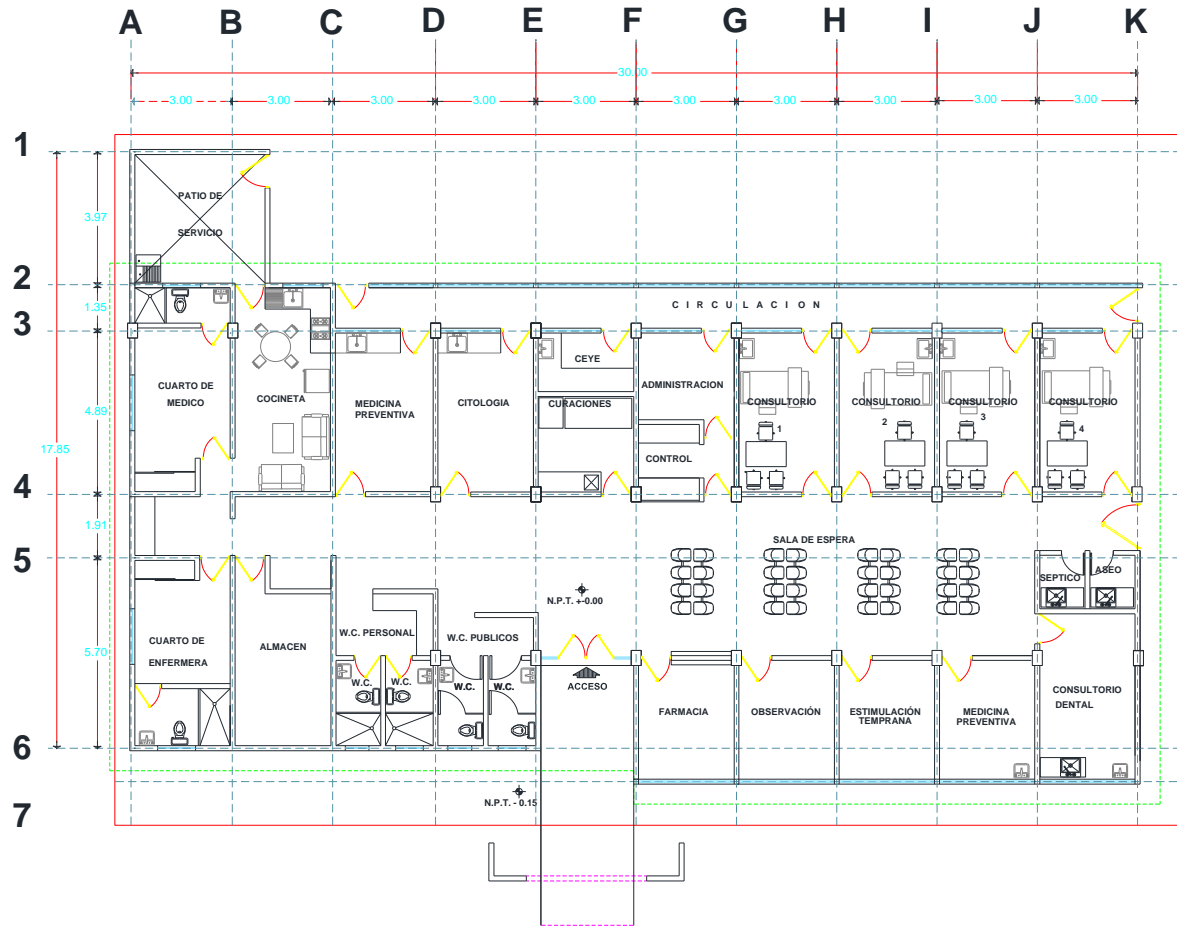

# CS Tenextepango: Plano arquitectónico



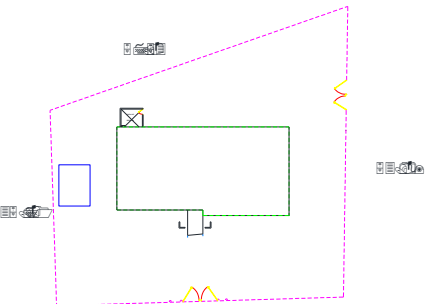















  
 ESCALA GRAFICA. 1:100

CENTRO DE SALUD: 	FECHA DE CONSTRUCCION:
JURISDICCION SANITARIA: 	
MUNICIPIO: 	LOCALIDAD: 
PLANO: 	
CLAVE CLUES: 	FECHA DE ACTUALIZACION: 
VALIDO: 	
REALIZÓ LEVANTAMIENTO: 	



## Centro de Salud Tlayecac

### Jurisdicción Sanitaria III

**Población Total: 8,902**

**Población SSM: 4,164**

**\*Afiliados al Seguro Popular: 3,021**

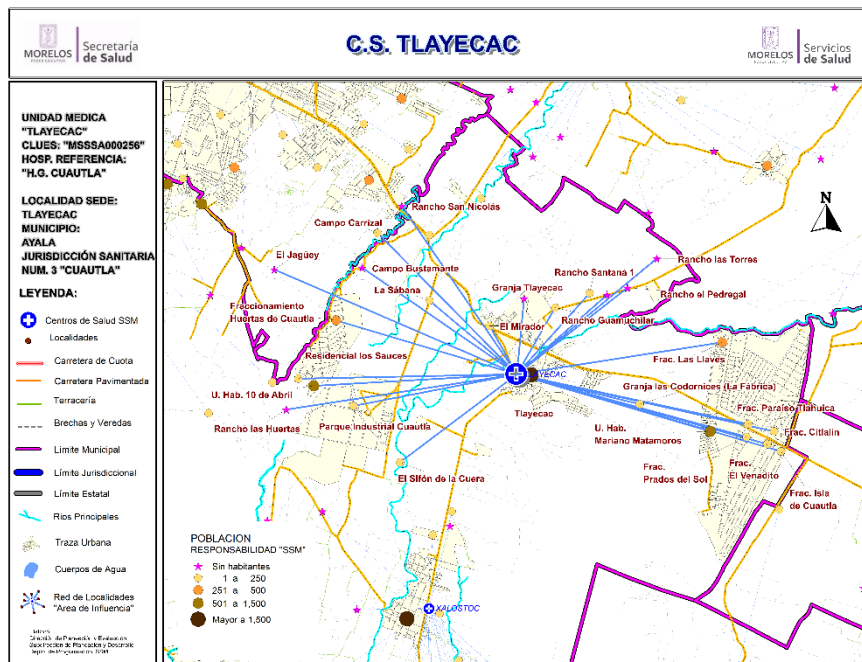

Fuente: Estudio de Regionalización Operativa, 2018

\*REPSS Morelos

### Población del Área de Influencia

Localidad Sede		Hosp. de Referencia	HOSP. GRAL DE CUAUTLA	
TLAYECAC				
Clave CLUES		Tipo de Unidad	RURAL-01	
MSSSA000256				
No.	CLAVE LOCALIDAD	NOMBRE LOCALIDAD	POBLACIÓN TOTAL 2018	POBLACIÓN SSM 2018
1	170040089	Campo Bustamante	0	0
2	170060114	Campo Carrizal	27	21
3	170060119	El Jagüey	0	0
4	170040142	El Mirador	372	175
5	170040124	El Sifón de la Cuera	21	10
6	170040034	Fraccionamiento Citlalin	37	24
7	170040029	Fraccionamiento el Venadito	75	46
8	170040031	Fraccionamiento Huertas de Cuautla	994	317
9	170040035	Fraccionamiento Isla de Cuautla	85	51
10	170040103	Fraccionamiento las Llaves	1,072	333
11	170040033	Fraccionamiento Paraíso Tlahuica	182	51
12	170040032	Fraccionamiento Prados del Sol	65	20
13	170040076	Granja las Codornices (La Fábrica)	7	5
14	170040105	Granja Tlayecac	0	0
15	170040021	La Sábana	47	24
16	170040030	Parque Industrial Cuautla	36	23
17	170040115	Rancho el Pedregal	0	0
18	170040113	Rancho Guamuchilar	15	12
19	170040118	Rancho las Huertas	0	0
20	170040119	Rancho las Torres	0	0
21	170060103	Rancho San Nicolás	0	0
22	170040121	Rancho Santana 1	9	8
23	170040122	Rancho Santana 2	0	0
24	170040184	Residencial los Sauces	82	25
25	170040027	Tlayecac	2,866	1,815
26	170040070	Unidad Habitacional 10 de Abril	1,722	603
27	170040049	Unidad Habitacional Mariano Matamoros	1,188	601
<b>TOTAL</b>			<b>8,902</b>	<b>4,164</b>



# CS Tlayecac: Morbilidad / SIS

## MORBILIDAD DEL CS TLAYECAC (CLUES:MSSSA000256), 2017.

No.	PADECIMIENTO	CLAVE CIE10	CASOS	
			NÚM.	TASA *
1	Infecciones respiratorias agudas	J00-J06, J20, J21 excepto J02.0 y J03.0	626	151.98
2	Infeccion de vias urinarias	N30, N34, N39.0	161	39.09
3	Infecciones intestinales por otros organismos y las mal definidas	A04, A08-A09 excepto A08.0	54	13.11
4	Vulvovaginitis	N76	45	10.92
5	Intoxicacion por picadura de alacran	T63.2, X22	38	9.23
6	Otitis media aguda	H65.0-H65.1	34	8.25
7	Infeccion por Virus Zika	U06.9	19	4.61
8	Obesidad	E66	9	2.18
9	Depresion	F32	7	1.70
10	Violencia intrafamiliar	Y07.0-Y07.2	6	1.46
	Resto de Diagnosticos		867	210.49
	<b>TOTAL CAUSAS</b>		<b>1866</b>	

**POBLACIÓN RESPONSABILIDAD SSM, 2017**

**4119**

Fuente: SUIVE/SSM 2017 (incluye solo casos SSM). Proyección de población 2017, CONAPO-DGIS. \*Tasa por 1,000 hab. del área de influencia de la Unidad Médica.

## REPORTE SIS

Año	2012	2013	2014	2015	2016	2017
Total de Embarazadas 1° vez	73	81	62	54	57	73
Total de embarazadas Adolescentes 1° vez	22	24	19	14	12	10
Total de Pacientes de MPF	48	159	165	212	147	161
Total de Pacientes Referidos	105	131	258	253	185	255
Total de Pacientes Contrareferidos	1	0	5	8	0	1
Total DM en Tratamiento	30	32	43	48	73	s/d
Total DM en Control	9	15	26	0	32	s/d
Total HTA en Tratamiento	19	26	27	34	46	s/d
Total HTA en Control	11	19	20	28	36	s/d

Fuente: Subsistema de Prestación de Servicios (SIS) cierre anual 2012 - 2017, s/d= sin datos



# CS Tlayecac: SINERHIAS y Productividad

Nombre: TLAYECAC

CLUES: MSSSA000256

Jurisdicción: No. III

Concepto	2017	Concepto	2017
<b>Infraestructura</b>			
<b>Consultorios</b>	<b>2</b>	<b>Personal de enfermería</b>	<b>3</b>
-Generales	2	-Enfermeras en contacto	3
-Estomatología	0	-Enfermeras en otra actividad	0
-Otros	0		
<b>Salas de expulsión</b>	<b>0</b>		
<b>Recurso humano</b>			
<b>Médicos en contacto</b>	<b>3</b>	<b>Consulta otorgada</b>	
-Generales	2	<b>Consulta externa</b>	<b>5,867</b>
-Odontólogos	0	-Consulta general	5,867
-Otros	0	-Consulta odontológica	0
<b>Médicos pasantes</b>	<b>1</b>		
-P. de medicina	1		
-P. de odontología	0		
		<b>Indicadores de productividad 1/</b>	
		Consulta general por médico general 2/	7.8
		Consulta odontológica por odontólogo 3/	0.0

1/ Se consideran 252 días hábiles.

2/ Incluye consulta general y médicos generales más pasantes de medicina.

3/ Incluye consulta odontológica y odontólogos más pasantes de odontología.

Fuente: SSA/DGIS/Cubos dinámicos de información 2017.

SINEHIAS/SIS/ Cubos dinámicos 2017.

Elaboró: Departamento de Evaluación

# CS Tlayecac: Plano arquitectónico

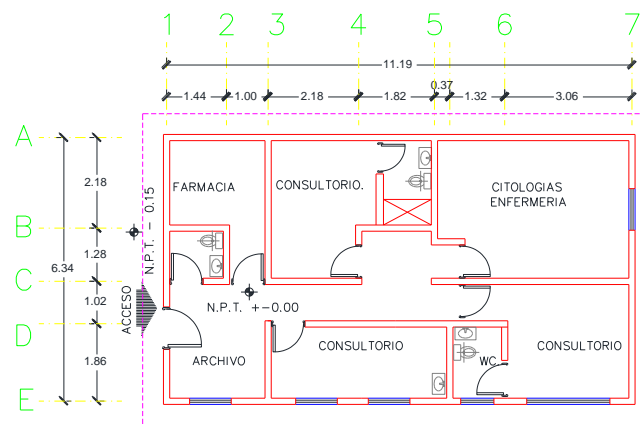

CONSTRUCCION 1.

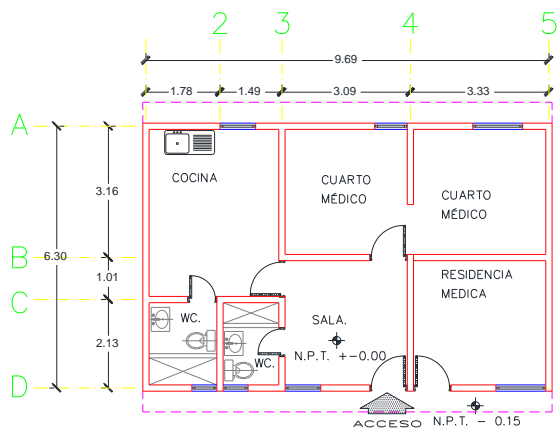

CONSTRUCCION 2.

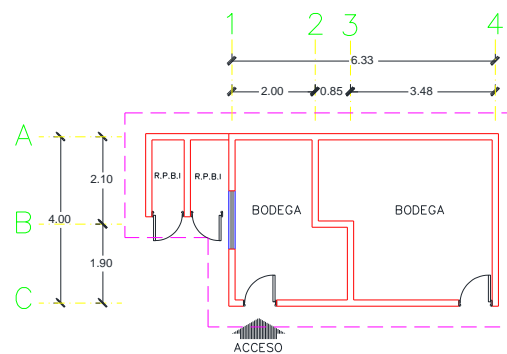

CONSTRUCCION 3.

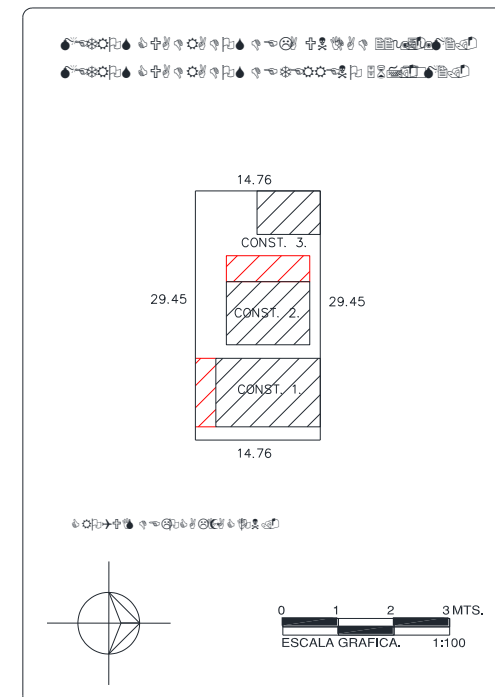

CENTRO DE SALUD:	FECHA DE CONSTRUCCIÓN:	
JURISDICCION SANITARIA:		
MUNICIPIO:	LOCALIDAD:	
PLANO:		
CLAVE CLUES:	FECHA DE ACTUALIZACIÓN:	VALIDÓ:
REALIZÓ LEVANTAMIENTO:		



# Centro de Salud Xalostoc

## Jurisdicción Sanitaria III

**Población Total: 7,508**

**Población SSM: 5,762**

**\*Afiliados al Seguro Popular: 5,018**

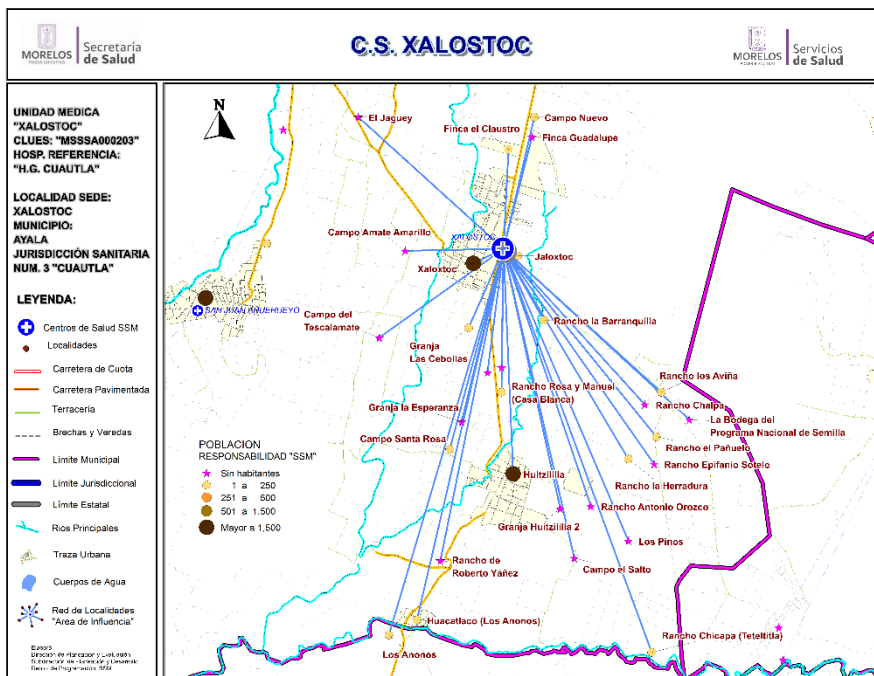

Población del Área de Influencia				
Localidad Sede XALOSTOC		Hosp. de Referencia	HOSP. GRAL DE CUAUTLA	
Clave CLUES MSSSA000203		Tipo de Unidad	RURAL-02	
No.	CLAVE LOCALIDAD	NOMBRE LOCALIDAD	POBLACIÓN TOTAL 2018	POBLACIÓN SSM 2018
1	170040088	Campo Amate Amarillo	0	0
2	170040090	Campo del Tescalamate	0	0
3	170040093	Campo el Salto	0	0
4	170040064	Campo Nuevo	4	4
5	170040100	Campo Ojo de Agua	0	0
6	170040177	Campo Santa Rosa	45	40
7	170040140	El Jagüey	0	0
8	170040102	Finca el Claustro	1	1
9	170040044	Finca Guadalupe	0	0
10	170040104	Granja Huitzililla 2	0	0
11	170040078	Granja la Esperanza	0	0
12	170040065	Granja las Cebollas	38	3
13	170040010	Huacatlaco (Los Anonos)	280	235
14	170040011	Huitzililla	2,852	2,374
15	170040012	Jaloxtoc	4,012	2,864
16	170040171	Jaloxtoc	119	100
17	170040135	La Bodega del Programa Nacional de Semilla	0	0
18	170190023	Los Anonos	21	21
19	170040071	Los Pinos	0	0
20	170040111	Rancho Antonio Orozco	0	0
21	170040170	Rancho Chalpa	0	0
22	170040077	Rancho Chicapa (Teteltitla)	6	5
23	170040112	Rancho de Roberto Yáñez	0	0
24	170040069	Rancho el Pañuelo	108	95
25	170040143	Rancho Epifanio Sotelo	0	0
26	170040068	Rancho José Barreto	0	0
27	170040037	Rancho la Barranquilla	11	10
28	170040116	Rancho la Herradura	1	1
29	170040120	Rancho los Aviña	4	4
30	170040040	Rancho Rosa y Manuel (Casa Blanca)	6	5
<b>TOTAL</b>			<b>7,508</b>	<b>5,762</b>

## CS Xalostoc: Morbilidad / SIS

### MORBILIDAD DEL CS XALOSTOC (CLUES:MSSSA000203), 2017.

No.	PADECIMIENTO	CLAVE CIE10	CASOS	
			NÚM.	TASA *
1	Infecciones respiratorias agudas	J00-J06, J20, J21 excepto J02.0 y J03.0	987	173.16
2	Infecciones intestinales por otros organismos y las mal definidas	A04, A08-A09 excepto A08.0	155	27.19
3	Intoxicacion por picadura de alacran	T63.2, X22	103	18.07
4	Infeccion de vias urinarias	N30, N34, N39.0	96	16.84
5	Vulvovaginitis	N76	35	6.14
6	Candidiasis urogenital	B37.3-B37.4	24	4.21
7	Ulceras, gastritis y duodenitis	K25-K29	12	2.11
8	Infeccion por Virus Zika	U06.9	12	2.11
9	Otitis media aguda	H65.0-H65.1	9	1.58
10	Dengue no grave	A90	8	1.40
	Resto de Diagnosticos		308	54.04
	<b>TOTAL CAUSAS</b>		<b>1749</b>	

**POBLACIÓN RESPONSABILIDAD SSM, 2017**

**5700**

Fuente: SUIVE/SSM 2017 (incluye solo casos SSM). Proyección de población 2017, CONAPO-DGIS. \*Tasa por 1,000 hab. del área de influencia de la Unidad Médica.

### REPORTE SIS

Año	2012	2013	2014	2015	2016	2017
Total de Embarazadas 1° vez	114	140	123	112	113	122
Total de embarazadas Adolescentes 1° vez	29	33	43	24	37	36
Total de Pacientes de MPF	290	364	291	229	316	281
Total de Pacientes Referidos	334	319	294	448	349	216
Total de Pacientes Contrareferidos	3	7	18	1	0	6
Total DM en Tratamiento	77	104	70	116	74	52
Total DM en Control	16	19	53	0	27	12
Total HTA en Tratamiento	59	73	55	93	53	43
Total HTA en Control	30	19	24	59	49	29

Fuente: Subsistema de Prestación de Servicios (SIS) cierre anual 2012 - 2017, s/d= sin datos



# CS Xalostoc: SINERHIAS y Productividad

**Nombre:** XALOSTOC  
**CLUES:** MSSSA000203  
**Jurisdicción:** No. III

Concepto	2017	Concepto	2017
<b>Infraestructura</b>			
<b>Consultorios</b>	<b>4</b>	<b>Personal de enfermería</b>	<b>4</b>
-Generales	3	- Enfermeras en contacto	4
-Estomatología	1	- Enfermeras en otra actividad	0
-Otros	0		
<b>Salas de expulsión</b>	<b>0</b>		
<b>Recurso humano</b>			
<b>Médicos en contacto</b>	<b>4</b>	<b>Consulta otorgada</b>	
-Generales	1	<b>Consulta externa</b>	<b>9,834</b>
-Odontólogos	1	- Consulta general	8,878
-Otros	0	- Consulta odontológica	956
<b>Médicos pasantes</b>	<b>2</b>		
-P. de medicina	1		
-P. de odontología	1		
		<b>Indicadores de productividad 1/</b>	
		Consulta general por médico general 2/	17.6
		Consulta odontológica por odontólogo 3/	1.9

1/ Se consideran 252 días hábiles.

2/ Incluye consulta general y médicos generales más pasantes de medicina.

3/ Incluye consulta odontológica y odontólogos más pasantes de odontología.

Fuente: SSA/DGIS/Cubos dinámicos de información 2017.

SINERHIAS/SIS/ Cubos dinámicos 2017.

Elaboró: Departamento de Evaluación



# CS Xalostoc: Plano arquitectónico

